

Ontdek
deze woning.
Kijk mee.



Livingstonestraat 43, Barneveld

**Hartelijk
welkom!**

Ziet u het voor zich? Uw thuis.

Alstublieft! De brochure van een woning die aan verschillende van uw wensen voldoet. U hebt nú nog het gevoel dat u bij een ander binnenkijkt. Probeer u voor te stellen hoe u deze woning straks zelf aankleedt en inricht. Binnenkort is het wellicht uw thuis. In de keuken kookt u straks misschien voor familie of vrienden. U doet zelt weg op uw eigen bank, bij de zachte klanken van uw vertrouwde muziek. Deze woning wordt de uitvalsbasis voor kleine en grote avonturen. De centrale plaats in uw leven. Ziet u het voor u? Als u nog vragen hebt, staan wij voor u klaar. Ontdek uw toekomstige woonplezier!

Jan Westeneng, Henk Westeneng en Daan de Waard
Uw woningmakelaars







Gelegen op een royaal perceel met een zeer diepe achtertuin is deze vrijstaande woning de ideale plek voor wie op zoek is naar ruimte en comfort! De woning beschikt over maar liefst zes slaapkamers, een vrijstaande garage, een vrijstaande schuur en een aanleunwoning wat ideaal voor gasten of als zelfstandig woongedeelte is.

Goed om te weten.

Woning Livingstonestraat 43 te Barneveld
Vraagprijs € 789.000,- k.k.

Type Vrijstaande woning

Slaapkamers 6

Perceeloppervlakte 1.025 m²

Woonoppervlakte 200 m²

Inhoud 672 m³

Tuin Zuidoost

Berging Ja

Bouwjaar 1976

Verwarming cv-ketel (nefit)

Isolatie Muurisolatie, vloerisolatie, grotendeels dubbel glas

Bekijk de video van deze woning!





Welkom! De woning stapt u binnen in de hal. Hier treft u een toiletruimte met toilet en fonteintje, de trapopgang naar de eerste verdieping en krijgt u toegang tot de kelder.

Woonkamer



Fris en licht; dat zijn twee kenmerken van deze woonkamer.

De lichte kleurstelling op de wand en de nette vloer zorgen voor een fris geheel. Het grote raampartij aan de voorzijde en de twee raampartijen aan de zijkant laat veel daglicht naar binnen, een heerlijke lichte ruimte.

Er is voldoende ruimte voor een gezellige zithoek. En terwijl u op de bank zit geniet u van het knisperende vuur van de houtkachel, werkelijk goed vertoeven.



De woonkamer heeft een L-vormige indeling waardoor u aan de achterzijde een eettafel kunt plaatsen, ideaal.

Tijdens het eten geniet u van het mooie uitzicht over de diepe achtertuin.



Keuken



De keuken heeft een lichte kleurstelling en is in twee delen opgesteld. Daarnaast is er diverse inbouwapparatuur aanwezig zoals een 4-pits inductiekookplaat met combi-oven, een afzuigkap, een vrijstaande koelkast en een vrijstaande vaatwasmachine. Vanuit de keuken krijgt u toegang tot de achtertuin.



Eerste verdieping

Met zes slaapkamers is dit met recht een gezinswoning te noemen, op de eerste verdieping bevinden zich er vier. Alle kamers hebben een uitstekende maatvoering en zijn voorzien van meerdere vaste kasten. De slaapkamers aan de achterzijde beschikken tevens over een handmatig bedienbaar screen. Daarnaast krijgt u vanaf de overloop toegang tot het balkon, ideaal om hier bijvoorbeeld uw was te drogen. Bij de deur naar het balkon bevindt zich tevens een handmatig bedienbaar rolluik.







Badkamer



De badkamer heeft een lichte kleurstelling en in deze ruimte treft u een wastafel, een inloopdouche, een toilet en een bidet.

Tweede verdieping



Middels een vaste trap bereikt u de tweede verdieping. De overloop met een Velux dakraam en bergruimte aan beide zijden geeft u toegang tot de 5e en 6e slaapkamer. Beide kamers hebben een uitstekende maatvoering en zijn uitgerust met een dakraam en bergruimte achter knieschot aan beide zijden.

Verder bevindt zich in één kamer de opstelling van de cv-ketel.





Tuin



En dan de tuin, bij het zien van deze tuin zult u verkocht zijn.

De diepe achtertuin is zorgvuldig aangelegd met een combinatie van bestrating, uitgestrekt gazon en diverse planten en bloemen, wat zorgt voor een kleurrijk en levendig geheel. Dankzij de gunstige zonligging op het zuidoosten kunt u hier van 's ochtends vroeg tot laat in de middag genieten van de zonnestralen.





In deze ruime tuin met veel privacy kunt u meerdere gezellige zithoeken creëren. Of u nu op zoek bent naar een plek in de zon of liever wat schaduw opzoekt, er is altijd een perfect plekje te vinden om te ontspannen, een boek te lezen of samen te zijn met familie en vrienden.



Aan de zijkant van de tuin is er een groentetuin te vinden. Hier kunt u diverse groenten en kruiden laten groeien, ideaal voor wie houdt van tuinieren en het kweken van eigen ingrediënten.





En dan nog de schuur (65 m²) achter in de tuin. Deze is over de gehele breedte van de tuin geplaatst, waardoor u hier over meer dan genoeg ruimte beschikt. De schuur biedt u de mogelijkheid voor allerlei hobby's. Of het nu gaat om klussen, tuinieren of gewoon voor opbergruimte, het is allemaal mogelijk!





Garage



De auto kunt u parkeren op eigen erf of in de vrijstaande garage, zo heeft u de auto altijd dichtbij huis en is zoeken naar een parkeerplek verleden tijd.

De garage beschikt over een kanteldeur, een loopdeur en een gootsteen. Uiteraard kan de garage ook gebruikt worden voor het stallen van de fietsen en voor het opbergen van uw tuingereedschap en andere spullen.

Livingstonestraat 43A

Bij deze woning behoort een aanleunwoning, ontworpen voor zelfstandig wonen met alle gemakken binnen handbereik. Bij binnenkomst treft u in de hal de opstelling van de cv-ketel en een vaste kast aan. Aan de rechterzijde bevindt zich een ruimte die ideaal te gebruiken is als woonkamer en keuken. Hier staat tevens een eenvoudig keukenblok opgesteld en bevindt zich de meterkast. Door het grote raampartij aan de voorzijde valt er veel daglicht naar binnen.





Verder beschikt de woning over een slaapkamer met een vaste kast waardoor u voldoende opbergruimte heeft voor uw kleding en andere persoonlijke bezittingen.

Vanuit de slaapkamer krijgt u toegang tot de badkamer. De badkamer is functioneel uitgerust met een douche, toilet en een wastafel.

Tevens bevindt zich in de badkamer de aansluiting voor de witgoedapparatuur.

Deze woning biedt u een ideale mix van zelfstandigheid en comfort!

Woonomgeving



Wonen aan Livingstonestraat betekent wonen op korte afstand van de supermarkt, scholen, kerken én het dorpscentrum van Barneveld. Ook de uitvalswegen bereikt u met enkele minuten. Kortom; een centrale locatie!
Algemeen:

- Livingstonestraat 43: energielabel C
- Livingstonestraat 43A: energielabel E
- Handmatig bedienbare rolluiken achterzijde en zijkant woning

Begane grond



Eerste verdieping



Tweede verdieping

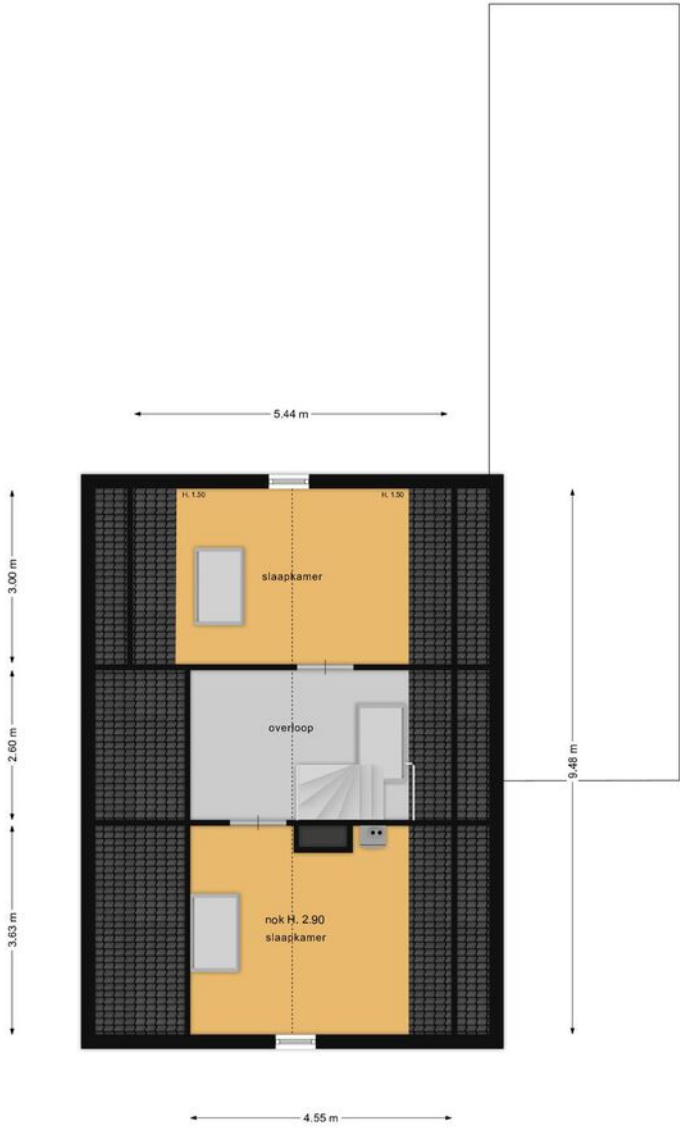

Garage

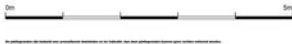

Kelder

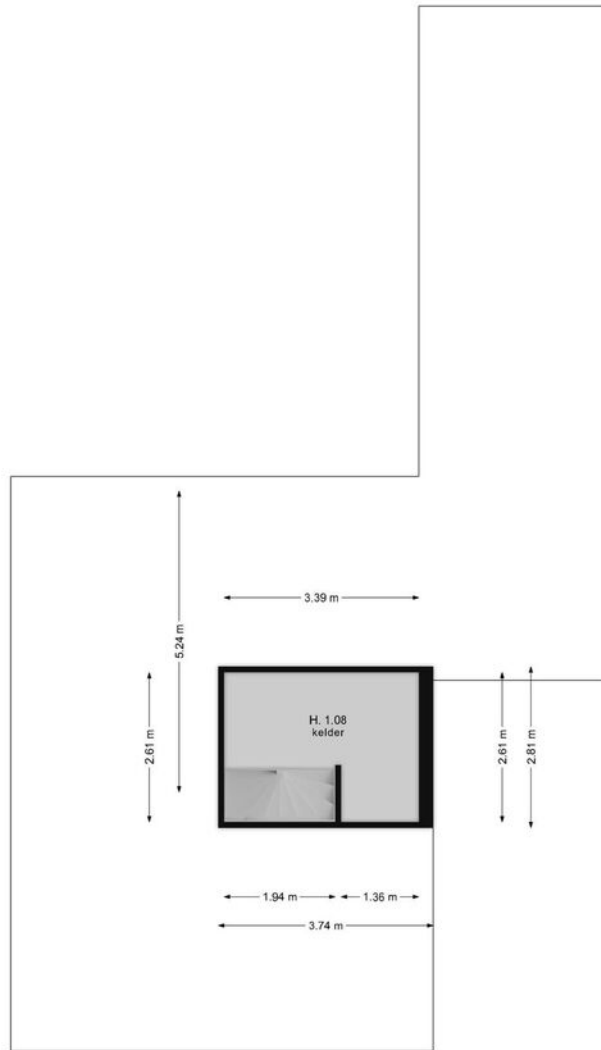

Lijst van zaken

	Blijft achter	Gaat mee	Ter overname
Woning - Interieur			
Houtkachel	X		
Verlichting, te weten			
- inbouwspots/dimmers	X		
- opbouwspots/armaturen/lampen/ dimmers	X		
- losse (hang)lampen			X
Raamdecoratie/zonwering binnen, te weten			
- gordijnrails	X		
- gordijnen			X
- overgordijnen			X
- vitrages			X
- rolgordijnen	X		
Vloerdecoratie, te weten			
- vloerbedekking			X
- parketvloer	X		
Woning - Keuken			
Keukenblok (met bovenkasten)	X		
Keuken (inbouw)apparatuur, te weten			
- kookplaat	X		
- afzuigkap	X		
- magnetron			X

Lijst van zaken

	Blijft achter	Gaat mee	Ter overname
- oven	X		
- koelkast	X		
- vaatwasser	X		
Woning - Sanitair/sauna			
Toilet met de volgende toebehoren			
- toilet	X		
- toiletrolhouder			X
- fontein	X		
Badkamer met de volgende toebehoren			
- douche (cabine/scherm)	X		
- wastafel	X		
- wastafelmeubel			X
- planchet	X		
- toiletkast			X
- toiletrolhouder			X
- Bidet in de badkamer	X		
Woning - Exterieur/installaties/veiligheid/energiebesparing			
Brievenbus	X		
(Voordeur)bel	X		
Alarminstallatie	X		

Lijst van zaken

	Blijft achter	Gaat mee	Ter overname
(Veiligheids)sloten en overige inbraakpreventie	X		
Rookmelders			X
(Klok)thermostaat	X		
Rolluiken	X		
Zonwering buiten	X		
Warmwatervoorziening, te weten			
- CV-installatie	X		
- Buitenzonwering op alle drie aanwezige velux dakvensters	X		
Tuin - Inrichting			
Tuinaanleg/bestrating	X		
Beplanting	X		
Tuin - Bebouwing			
(Broei)kas	X		

Vragenlijst

Vraag	Antwoord
Bijzonderheden 1 A.	
Zijn er nadat u het perceel in eigendom hebt gekregen nog andere, eventuele aanvullende notariële of onderhandse akten opgesteld met betrekking tot het perceel?	Ja
Zo ja, welke?	Het perceel is later verbreed om een garage te bouwen Deze verbreding is over de hele diepte van het perceel en van de weg af gezien aan de linkerkant (oprit huidige garage.) lengte x breedte: 63.5 x 2.90
Bijzonderheden 1 B.	
Zijn er mondelinge of schriftelijke afspraken gemaakt over aangrenzende percelen? (Denk hierbij aan regelingen voor het gebruik van een poort, schuur, garage, tuin, overeenkomsten met meerdere burens, toezeggingen, erfafscheidingen.)	Nee
Zo ja, welke zijn dat?	
Bijzonderheden 1 C.	
Wijken de huidige terreinafscheidingen af van de kadastrale eigendomsgrenzen? (Denk hierbij ook aan strookjes grond van de gemeente die u in gebruik heeft, of grond van u die gebruikt wordt door de burens.)	Nee
Zo ja, waaruit bestaat die afwijking?	
Bijzonderheden 1 D.	
Is een gedeelte van de woning, schuur, garage of schutting gebouwd op grond van de burens of andersom?	Nee
Zo ja, graag nader toelichten:	

De informatie in deze brochure is met zorgvuldigheid samengesteld. Onzerzijds wordt echter geen enkele aansprakelijkheid aanvaard voor enige onvolledigheid, onjuistheid of anderszins, dan wel de gevolgen daarvan. Alle opgegeven maten en oppervlakten zijn indicatief.

Vragenlijst

Vraag	Antwoord
Bijzonderheden 1 E.	
Heeft u grond van derden in gebruik?	Nee
Zo ja, welke grond?	
Bijzonderheden 1 F.	
Rusten er 'bijzondere lasten en beperkingen' op de woning en/of het perceel? (Bijzondere lasten en beperkingen kunnen privaatrechtelijke beperkingen zijn zoals (lijdende) erfdienstbaarheden (bijvoorbeeld een recht van overpad), kwalitatieve verplichtingen, kettingbedingen, vruchtgebruik, voorkeursrecht (bijvoorbeeld een eerste recht van koop), opstalrecht, erfpacht, huurkoop. Het kan ook gaan om publiekrechtelijke beperkingen zoals een aanschrijving van de gemeente in het kader van een illegale verbouwing)	Nee
Zo ja, welke?	
Bijzonderheden 1 G.	
Is de Wet voorkeursrecht gemeenten van toepassing?	Nee
Bijzonderheden 1 H.	
Is er een anti-speculatiebeding en/of zelfbewoningsplicht van toepassing op de woning?	Nee
Zo ja, hoe lang nog?	
Bijzonderheden 1 I.	
Is er sprake van een beschermd stads- of dorpsgezicht of loopt er een procedure tot aanwijzing daartoe?	Nee
Is er sprake van een gemeentelijk-, provinciaal-of rijksmonument of loopt er een procedure tot aanwijzing daartoe?	Nee

De informatie in deze brochure is met zorgvuldigheid samengesteld. Onzerzijds wordt echter geen enkele aansprakelijkheid aanvaard voor enige onvolledigheid, onjuistheid of anderszins, dan wel de gevolgen daarvan. Alle opgegeven maten en oppervlakten zijn indicatief.

Vragenlijst

Vraag	Antwoord
Is er volgens het bestemmingsplan sprake van een beeldbepalend of karakteristiek object?	Nee
Bijzonderheden 1 J.	
Is er sprake (geweest) van ruilverkaveling?	Nee
Zo ja, moet u hiervoor ruilverkavelingsrente betalen?	Nee
Zo ja, hoeveel en voor hoe lang? Bedrag:	
Duur:	
Bijzonderheden 1 K.	
Is er sprake van onteigening?	Nee
Bijzonderheden 1 L.	
Is de woning of de grond geheel of gedeeltelijk verhuurd of bij anderen in gebruik?	Nee
Zo ja: Is er een huurcontract/ gebruiksovereenkomst?	Nee
Indien er geen contract of overeenkomst is, beschrijf hieronder wat (mondeling) met de huurder/ gebruiker is afgesproken:	
Welk gedeelte is verhuurd/ in gebruik gegeven?	
Welke delen vallen onder gezamenlijk gebruik?	
Welke zaken zijn van de huurder en mag hij verwijderen bij ontruiming? (Bijvoorbeeld geiser, keuken, lampen.)	
Heeft de huurder een waarborgsom gestort?	Nee
Zo ja, hoeveel?	
Heeft u nog andere afspraken met de huurders gemaakt?	Nee

De informatie in deze brochure is met zorgvuldigheid samengesteld. Onzerzijds wordt echter geen enkele aansprakelijkheid aanvaard voor enige onvolledigheid, onjuistheid of anderszins, dan wel de gevolgen daarvan. Alle opgegeven maten en oppervlakten zijn indicatief.

Vragenlijst

Vraag	Antwoord
Zo ja, welke?	
Bijzonderheden 1 M.	
Is er over de woning een geschil/procedures gaande, al dan niet bij de rechter, huurcommissie of een andere instantie? (bijvoorbeeld onteigening/kwesties met burens, zoals erfdienstbaarheden, recht van overpad, erfafscheidingen e.d.)	Nee
Zo ja, welke is/zijn dat?	
Bijzonderheden 1 N.	
Is er bezwaar gemaakt tegen de waardebeschikking WOZ?	Nee
Zo ja, toelichting:	niet voor zover bij mij bekend
Bijzonderheden 1 O.	
Zijn er door de overheid of nutsbedrijven verbeteringen of herstellingen voorgeschreven of aangekondigd die nog niet naar behoren zijn uitgevoerd?	Nee
Zo ja, welke?	
Bijzonderheden 1 P.	
Zijn er in het verleden subsidies of premies verstrekt die bij verkoop van de woning voor een deel kunnen worden teruggevorderd?	Nee
Zo ja, welke?	
Bijzonderheden 1 Q.	
Is de woning onbewoonbaar verklaard of in het verleden ooit onbewoonbaar verklaard geweest?	Nee

De informatie in deze brochure is met zorgvuldigheid samengesteld. Onzerzijds wordt echter geen enkele aansprakelijkheid aanvaard voor enige onvolledigheid, onjuistheid of anderszins, dan wel de gevolgen daarvan. Alle opgegeven maten en oppervlakten zijn indicatief.

Vragenlijst

Vraag	Antwoord
Zo ja, waarom?	
Bijzonderheden 1 R.	
Is er bij verkoop sprake van een omzetbelastingheffing? (Bijvoorbeeld omdat het een voormalig bedrijfsonroerendgoed is, of een woning met praktijkgedeelte, of omdat u pas ingrijpend verbouwd hebt.)	Nee
Zo ja, waarom?	
Bijzonderheden 1 S.	
Hoe gebruikt u de woning nu? (Bijvoorbeeld woning, praktijk, winkel, opslag)	woning
Is dat gebruik volgens de gemeente toegestaan?	Ja
Zo nee, heeft de gemeente dit strijdige gebruik wel eens bij u aangekaart?	
Hoe heeft de gemeente dit strijdige gebruik bij u aangekaart?	
Gevels 2 A.	
Is er sprake (geweest) van vochtdoorslag of aanhoudend vochtige plekken op de gevels?	Nee
Zo ja, waar?	
Gevels 2 B.	
Zijn er (gerepareerde) scheuren/beschadigingen in/aan de gevels aanwezig?	Nee
Zo ja, waar?	

De informatie in deze brochure is met zorgvuldigheid samengesteld. Onzerzijds wordt echter geen enkele aansprakelijkheid aanvaard voor enige onvolledigheid, onjuistheid of anderszins, dan wel de gevolgen daarvan. Alle opgegeven maten en oppervlakten zijn indicatief.

Vragenlijst

Vraag	Antwoord
Gevels 2 C.	
Zijn de gevels tijdens de bouw geïsoleerd?	Ja
Zo nee, zijn de gevels daarna (deels) geïsoleerd?	Ja
Zo ja, wanneer heeft de isolatie van de gevels plaatsgevonden en met welk isolatiemateriaal?	spouwmuurisolatie is ongeveer in jaar 2005 ingespoten
Heeft u een certificaat of bewijs van het na-isoleren?	Nee
Is er sprake van volledige isolatie?	Ja
Zo nee, welke delen van de gevels zijn er niet geïsoleerd?	
Gevels 2 D.	
Zijn de gevels ooit gereinigd?	Nee
Zo ja, volgens welke methode en wanneer?	
Dak(en) 3 A.	
Hoe oud zijn de daken ongeveer? Platte daken:	
Overige daken:	originele dakpannen van 1976
Dak(en) 3 B.	
Heeft u last van daklekkages (gehad)?	Ja
Zo ja, waar?	plm. maart 2024 is er een natte plek boven de zoldertrap zichtbaar op de schoorsteen even onder de nok van het dak. Mogelijk dat het lood van de schoorsteen zou moeten worden vervangen. Er heeft nog geen onderzoek op het dak plaatsgevonden om dit vast te stellen. Behalve de donkere plek is er later geen vergroting van de plek waargenomen.

De informatie in deze brochure is met zorgvuldigheid samengesteld. Onzerzijds wordt echter geen enkele aansprakelijkheid aanvaard voor enige onvolledigheid, onjuistheid of anderszins, dan wel de gevolgen daarvan. Alle opgegeven maten en oppervlakten zijn indicatief.

Vragenlijst

Vraag	Antwoord
Dak(en) 3 C.	
Zijn er in het verleden gebreken geconstateerd aan de dakconstructie zoals scheve, doorbuigende, krakende, beschadigde en/of aangetaste dakdelen?	Nee
Zo ja, waar?	
Dak(en) 3 D.	
Heeft u het dak al eens (gedeeltelijk) laten vernieuwen c.q. laten repareren?	Ja
Zo ja, welk (gedeelte van het) dak en waarom?	bitumen dak van de huidige aanleunwoning (vroeger was dit een autogarage) is 1 a 2 maal vervangen.
Dak(en) 3 E.	
Is het dak tijdens de bouw geïsoleerd? Platte daken:	Nee
Overige daken:	Nee
Zo nee, is het dak daarna geïsoleerd? Platte daken:	Nee
Overige daken:	Ja
Zo ja, wanneer heeft de isolatie plaatsgevonden en met welk isolatiemateriaal?	binnenwand dak is met glaswol isolatie beplakt en daarna met gipsplaten bekleed.
Heeft u een certificaat of bewijs van het na-isoleren?	Nee
Is er sprake van volledige isolatie? Platte daken:	Nee
Overige daken:	Ja
Zo nee, welke delen zijn er niet geïsoleerd?	

De informatie in deze brochure is met zorgvuldigheid samengesteld. Onzerzijds wordt echter geen enkele aansprakelijkheid aanvaard voor enige onvolledigheid, onjuistheid of anderszins, dan wel de gevolgen daarvan. Alle opgegeven maten en oppervlakten zijn indicatief.

Vragenlijst

Vraag	Antwoord
Dak(en) 3 F.	
Zijn de regenwaterafvoeren lek of verstopt?	Nee
Zo ja, toelichting:	
Dak(en) 3 G.	
Zijn de dakgoten lek of verstopt?	Nee
Zo ja, toelichting:	
Kozijnen, ramen en deuren 4 A.	
Van welk materiaal zijn de buitenkozijnen gemaakt? (bijvoorbeeld hout, kunststof of aluminium of een andersoortig materiaal)	hardhout
Kozijnen, ramen en deuren 4 B.	
Wanneer zijn de buitenkozijnen, ramen en deuren voor het laatst geschilderd?	2022 en sommige eerder
Is dit gebeurd door een erkend schildersbedrijf?	Nee
Zo ja, door wie?	Door Pa, en ook wel door zijn aangetrouwde kleinzoon die hier in de buurt woont
Kozijnen, ramen en deuren 4 C.	
Functioneren alle scharnieren en sloten?	Ja
Zo nee, toelichting:	
Kozijnen, ramen en deuren 4 D.	

De informatie in deze brochure is met zorgvuldigheid samengesteld. Onzerzijds wordt echter geen enkele aansprakelijkheid aanvaard voor enige onvolledigheid, onjuistheid of anderszins, dan wel de gevolgen daarvan. Alle opgegeven maten en oppervlakten zijn indicatief.

Vragenlijst

Vraag	Antwoord
Zijn voor alle afsluitbare deuren, ramen etc. sleutels aanwezig?	Ja
Zo nee, voor welke deuren, ramen etc. niet?	
Kozijnen, ramen en deuren 4 E.	
Is er sprake van isolerende beglazing?	Ja
Zo ja, welk type glas? (bijvoorbeeld HR, HR+, HR++ of HR+++; zie de glassponning waarin doorgaans staat vermeld welke type glas er is geplaatst)	dubbel glas zoals dat in 1976 is aangebracht. Op de bovenverdieping zijn in plm 2000 op alle slaapkamers en de badkamers dubbel glas aangebracht. Op zolder zijn velux dakvensters met dubbel glas. Alle drie de Velux dakvensters hebben uitklapbare buitenzonwering. De zonwering aan de achterkant van de woning is vervangen in juni 2021.
Is er sprake van isolerende beglazing in de gehele woning?	Ja
Zo nee, welke ramen zijn niet geïsoleerd?	Enigste ramen met enkel glas zijn kleine tuimelraampjes op zolder en de voordeur.
Kozijnen, ramen en deuren 4 F.	
Is er bij de isolerende beglazing sprake van condensvorming tussen het glas? (Denk aan lekkende ruiten.)	Ja
Zo ja, waar?	Het velux dakvenster in de kamer aan de straatkant heeft condens tussen het glas
Vloeren, plafonds en wanden 5 A.	
Is er sprake (geweest) van vochtdoorslag of optrekkend vocht op de vloeren, plafonds en/of wanden?	Nee

De informatie in deze brochure is met zorgvuldigheid samengesteld. Onzerzijds wordt echter geen enkele aansprakelijkheid aanvaard voor enige onvolledigheid, onjuistheid of anderszins, dan wel de gevolgen daarvan. Alle opgegeven maten en oppervlakten zijn indicatief.

Vragenlijst

Vraag	Antwoord
Zo ja, waar?	
Vloeren, plafonds en wanden 5 B.	
Is er sprake (geweest) van schimmelvorming op de vloeren, plafonds en/of wanden?	Nee
Zo ja, waar?	
Vloeren, plafonds en wanden 5 C.	
Zijn er (gerepareerde) of (verborgen) scheuren en/of beschadigingen in/aan vloeren, plafonds en/of wanden aanwezig?	Nee
Zo ja, waar?	
Vloeren, plafonds en wanden 5 D.	
Hebben zich in het verleden problemen voorgedaan met de afwerkingen? (Bijvoorbeeld loszittend tegelwerk, loslatend behang of spuitwerk, holklinkend of loszittend stucwerk, etc.)	Nee
Zo ja, waar?	
Vloeren, plafonds en wanden 5 E.	
Is er sprake (geweest) van gebreken aan de vloerconstructie, zoals scheve, doorbuigende, krakende, beschadigde en/of aangetaste vloerdelen?	Nee
Zo ja, waar?	
Vloeren, plafonds en wanden 5 F.	
Is er sprake van vloerisolatie?	Ja

De informatie in deze brochure is met zorgvuldigheid samengesteld. Onzerzijds wordt echter geen enkele aansprakelijkheid aanvaard voor enige onvolledigheid, onjuistheid of anderszins, dan wel de gevolgen daarvan. Alle opgegeven maten en oppervlakten zijn indicatief.

Vragenlijst

Vraag	Antwoord
Zo ja, wanneer heeft de isolatie van de vloer plaatsgevonden en met welk isolatiemateriaal?	Op 23 april 2014 heeft de firma Pluimers BV PUR isolatie aangebracht aan de onderzijde van de vloeren van de begane grond. Dit is gedaan via het kruipluik, toegankelijk via de kelder.
Heeft u een certificaat of bewijs van het na-isoleren?	Ja
Is er sprake van volledige isolatie?	Ja
Zo nee, welke delen zijn er niet geïsoleerd?	
Fundering, kruipruimte en kelder 6 A.	
Is er sprake (geweest) van gebreken aan de fundering?	Nee
Zo ja, waar?	
Fundering, kruipruimte en kelder 6 B.	
Is de kruipruimte toegankelijk?	Ja
Is de kruipruimte droog?	Ja
Zo nee of meestal, toelichting:	Geen water op de grond, wel wat condens zichtbaar op de Pur vloer isolatie
Fundering, kruipruimte en kelder 6 C.	
Is er sprake van vochtdoorslag door de kelderwand?	Nee
Zo ja of soms, toelichting:	
Fundering, kruipruimte en kelder 6 D.	
Is de grondwaterstand in de afgelopen jaren waarneembaar gewijzigd of is er sprake van wateroverlast geweest?	Ja

De informatie in deze brochure is met zorgvuldigheid samengesteld. Onzerzijds wordt echter geen enkele aansprakelijkheid aanvaard voor enige onvolledigheid, onjuistheid of anderszins, dan wel de gevolgen daarvan. Alle opgegeven maten en oppervlakten zijn indicatief.

Vragenlijst

Vraag	Antwoord
Zo ja, heeft dit tot problemen geleid in de vorm van water in de kruipruimte c.q. kelder?	Ja
Zo nee, tot wat voor andere problemen heeft dit geleid?	Was nooit eerder voorgekomen, maar met kerst 2023 heeft er even een plasje water in de kelder gestaan. Was rond die periode ook bij burens wel een bekende klacht door de hoge grondwaterstand in die periode. Is sindsdien niet meer teruggekomen. (woning ligt op 10 NAP ongeveer)
Installaties 7 A.	
Wat voor warmte-installatie(s) is/zijn er aanwezig in de woning? (bijvoorbeeld cv-installatie, WTW-systeem, WKO-systeem, (hybride) warmtepomp, airconditioning, zonneboiler, elektrische boiler, pelletkachel dan wel een andere installatie)	Centrale verwarming met een CV ketel Nefit Ecomline HR Classic voor de hoofdwoning. De aanleunwoning heeft een eigen Remeha CV ketel.
Is/zijn de installatie(s) eigendom?	Ja
Zo nee, toelichting: (bijvoorbeeld de installatie(s) is/ zijn gehuurd of geleased. Tevens huur-/leaseprijs vermelden)	
Merk van de installatie(s):	Nefit Remaha
Type(nummer) van de installatie(s):	Ecomline HR Classic Avanta 28C
Installatiedatum van de installatie(s):	Onduidelijk, de bestickering van beide ketels lijken te duiden op rond 2009
Op welke datum is/zijn deze installatie(s) voor het laatst onderhouden?	januari 2024 door Dupain Installatietechniek De avanta in de aanleunwoning is in 2020 voor het laatst door Vissink onderhouden. De aanleunwoning is niet bewoond september 2020, de ketel draait sindsdien op zomerstand .
Is het onderhoud uitgevoerd door een erkend bedrijf?	Ja

De informatie in deze brochure is met zorgvuldigheid samengesteld. Onzerzijds wordt echter geen enkele aansprakelijkheid aanvaard voor enige onvolledigheid, onjuistheid of anderszins, dan wel de gevolgen daarvan. Alle opgegeven maten en oppervlakten zijn indicatief.

Vragenlijst

Vraag	Antwoord
Zo ja, door wie?	Noorlander Vissink en Dupain Noorlander en Vissink zie bestickering van de CV's
Installaties 7 B.	
Zijn er de afgelopen tijd zaken opgevallen ten aanzien van de installatie(s)? (bijvoorbeeld de cv-installatie moet meer dan 1 keer per jaar bijgevuld worden of de installatie functioneert niet goed)	Nee
Zo ja, wat is u opgevallen?	
Installaties 7 C.	
Zijn er radiatoren die niet warm worden?	Nee
Zo ja, welke?	
Installaties 7 D.	
Zijn er radiatoren of (water)leidingen die lekken?	Nee
Zo ja, waar en welke?	
Installaties 7 E.	
Zijn er radiatoren of (water)leidingen die ooit zijn bevroren?	Nee
Zo ja, waar?	
Installaties 7 F.	
Heeft u vloerverwarming in de woning?	Nee
Zo ja, betreft dit elektrische vloerverwarming, vloerverwarming met warm water of anders? Elektrisch:	Nee

De informatie in deze brochure is met zorgvuldigheid samengesteld. Onzerzijds wordt echter geen enkele aansprakelijkheid aanvaard voor enige onvolledigheid, onjuistheid of anderszins, dan wel de gevolgen daarvan. Alle opgegeven maten en oppervlakten zijn indicatief.

Vragenlijst

Vraag	Antwoord
warm water:	Ja
overig, namelijk	Er is geen vloerverwarming. In beide panden is uiteraard warm water beschikbaar.
Waar bevindt zich de elektrische vloerverwarming?	
Waar bevindt zich de vloerverwarming met warm water?	
Waar bevindt zich de overige vloerverwarming?	
Installaties 7 G.	
Zijn er vertrekken die niet (goed) warm worden?	Nee
Zo ja, welke?	
Installaties 7 H.	
Heeft de woning zonnepanelen die uw eigendom zijn?	Nee
Heeft de woning zonnepanelen die worden gehuurd of geleased?	Nee
Kan het huurcontract/ leasecontract worden overgenomen door koper? Zo ja, dan overnamecontract opvragen.	
Hoeveel zonnepanelen zijn er aanwezig? Aantal:	
Zo ja, blijven de zonnepanelen achter?	
Wat is de capaciteit van één zonnepaneel? (De capaciteit van zonnepanelen wordt uitgedrukt in Wattpiek (Wp). Bijvoorbeeld één zonnepaneel levert 390 Wp.	
Functioneren alle zonnepanelen?	
Wat is het merk/ type van de zonnepanelen?	
Maakt u gebruik van een app om de opbrengst van de zonnepanelen te bekijken?	
Zo ja, welke?	

De informatie in deze brochure is met zorgvuldigheid samengesteld. Onzerzijds wordt echter geen enkele aansprakelijkheid aanvaard voor enige onvolledigheid, onjuistheid of anderszins, dan wel de gevolgen daarvan. Alle opgegeven maten en oppervlakten zijn indicatief.

Vragenlijst

Vraag	Antwoord
In welk jaar zijn de zonnepanelen geplaatst en door wie? Jaar:	
Installateur:	
Is de btw over het aankoopbedrag teruggevraagd van de belastingdienst?	
Hoeveel stroom heeft u het afgelopen jaar opgewekt? Jaar:	
Aantal kWh:	
Hoe lang zit er nog fabrieksgarantie op de zonnepanelen?	
Zijn de zonnepanelen aangeschaft met subsidie?	
Zo ja, moet de subsidie worden terugbetaald?	
Zo ja, welk bedrag moet worden terugbetaald?	
Installaties 7 I.	
In welk jaar zijn voor het laatst de aanwezige schoorsteenkanalen/rookgasafvoeren geveegd/gereinigd?	Goed onderhouden, de hoofdbewoner is zelf werkzaam geweest in de bouw, en geeft extra aandacht aan installaties en rookkanalen.
Installaties 7 J.	
Wanneer heeft u de aanwezige schoorsteenkanalen voor het laatst gebruikt?	De allesbrander is december 2023 voor het laatst gebruikt
Is de trek van aanwezige schoorsteenkanalen goed?	Ja
Installaties 7 K.	
Zijn er onderdelen van de elektrische installatie vernieuwd? (onder de elektrische installatie wordt verstaan alle elektra leidingen/ schakelaars stopcontacten, meterkast e.d.)	Ja

De informatie in deze brochure is met zorgvuldigheid samengesteld. Onzerzijds wordt echter geen enkele aansprakelijkheid aanvaard voor enige onvolledigheid, onjuistheid of anderszins, dan wel de gevolgen daarvan. Alle opgegeven maten en oppervlakten zijn indicatief.

Vragenlijst

Vraag	Antwoord
Zo ja, wanneer en welke onderdelen?	Voor de aanleunwoning zijn diverse aanpassingen gemaakt in de meterkast om twee gescheiden systemen te kunnen hebben (gescheiden water, gas en electriciteitsmeters) Hoofdmeters meten het totaalverbruik van het hele pand inclusief de aanleunwoning. De sub meters meten alleen het verbruik van de aanleunwoning.
Zijn er gebreken aan de elektrische installatie?	Nee
Zo ja, welke?	
Installaties 7 L.	
Is er een laadpaal aanwezig voor een elektrische auto?	Nee
Zo ja, waar bevindt deze zich?	
Blijft deze achter?	
Installaties 7 M.	
Is er mechanische ventilatie of een soortgelijk systeem aanwezig?	Nee
Zo ja, functioneert dit systeem naar behoren?	
Zo nee, toelichting:	
Wanneer is dit systeem voor het laatst onderhouden?	
Hoe oud is dit systeem ongeveer?	
Installaties 7 N.	
Is er een domoticsysteem of een soortgelijk systeem aanwezig? (Een domoticsysteem bedient de verwarming, verlichting, verwarming, audio, ventilatie e.d. automatisch)	Nee

De informatie in deze brochure is met zorgvuldigheid samengesteld. Onzerzijds wordt echter geen enkele aansprakelijkheid aanvaard voor enige onvolledigheid, onjuistheid of anderszins, dan wel de gevolgen daarvan. Alle opgegeven maten en oppervlakten zijn indicatief.

Vragenlijst

Vraag	Antwoord
Zo ja, functioneert dit systeem naar behoren?	
Zo nee, toelichting:	
Hoe oud is dit systeem ongeveer?	
Installaties 7 O.	
Zijn er rookmelders op iedere verdieping aanwezig?	Ja
Zo ja, hoe oud zijn de rookmelders ongeveer?	Batterijen worden altijd vervangen, en de eindatum van de rookmelders in de gaten gehouden.
Sanitair, riolering en keuken 8 A.	
Zijn er beschadigingen aan wastafels, douche, bad, toiletten, gootstenen en kranen?	Nee
Zo ja, welke?	
Sanitair, riolering en keuken 8 B.	
Hoe oud is de badkamer ongeveer?	plm. 2010
Sanitair, riolering en keuken 8 C.	
Lopen de afvoeren van wastafels, douche, bad, toiletten, gootstenen en kranen goed door?	Ja
Zo nee, welke niet?	
Sanitair, riolering en keuken 8 D.	
Is de woning aangesloten op het gemeentelijke riool?	Ja

De informatie in deze brochure is met zorgvuldigheid samengesteld. Onzerzijds wordt echter geen enkele aansprakelijkheid aanvaard voor enige onvolledigheid, onjuistheid of anderszins, dan wel de gevolgen daarvan. Alle opgegeven maten en oppervlakten zijn indicatief.

Vragenlijst

Vraag	Antwoord
Sanitair, riolering en keuken 8 E.	
Zijn er gebreken (geweest) aan de riolering, zoals breuken, stankoverlast, lekkages, etc.?	Nee
Zo ja, welke?	
Sanitair, riolering en keuken 8 F.	
Is er een andere voorziening, zoals een septictank, beerput of dergelijk aanwezig?	Nee
Zo ja, wat is er aanwezig en hoe dient dit te worden onderhouden?	
Sanitair, riolering en keuken 8 G.	
Van welk jaar dateert de keukenopstelling ongeveer?	2010 zijn er wat kastjes en een 380V Pelgrim inductieplaat toevoegd. De keuken is origineel, de deurtjes zijn rond 2010 verwijderd en overgespoten.
Sanitair, riolering en keuken 8 H.	
Van welk jaar dateert de inbouwapparatuur ongeveer?	2010
Functioneert alle inbouwapparatuur?	Ja
Zo nee, welk inbouwapparaat functioneert niet?	
Sanitair, riolering en keuken 8 I.	
Heeft u een kokend water kraan? (bijvoorbeeld een Quooker kraan of een soortgelijke kraan)	Nee
Zo ja, functioneert deze kraan naar behoren en hoe oud is deze kraan ongeveer?	

De informatie in deze brochure is met zorgvuldigheid samengesteld. Onzerzijds wordt echter geen enkele aansprakelijkheid aanvaard voor enige onvolledigheid, onjuistheid of anderszins, dan wel de gevolgen daarvan. Alle opgegeven maten en oppervlakten zijn indicatief.

Vragenlijst

Vraag	Antwoord
Diversen 9 A.	
Wat is het bouwjaar van de woning?	1976
Diversen 9 B.	
Zijn er asbesthoudende materialen in/op de woning/ bijgebouw(en) aanwezig? (bijvoorbeeld asbest zeil, een asbestplaat die onder en/of achter de CV ketel is geplaatst, asbesthoudend isolatiemateriaal om de verwarmingsbuis, asbesthoudend koord bij oude cv-ketels/gaskachels, asbestgolfplaten e.d.)	Nee
Zo ja, welke en waar?	
Diversen 9 C.	
Blijft er in de woning zeil achter, al dan niet vastgelijmd, dat is aangeschaft tussen 1955 en 1982?	Nee
Diversen 9 D.	
Is er sprake van loden leidingen in de woning?	Nee
Zo ja, waar?	
Diversen 9 E.	
Is er een Japanse duizendknoop aanwezig in de tuin? (Een Japanse duizendknoop is een exotische plant, welke moeilijk te verwijderen is. De sterke wortelstokken en stengels van de Japanse duizendknoop zijn in staat om schade te veroorzaken aan gebouwen, leidingen en wegen)	Nee
Diversen 9 F.	
Is er in puin/asbest afval in de grond/tuin aanwezig?	Nee

De informatie in deze brochure is met zorgvuldigheid samengesteld. Onzerzijds wordt echter geen enkele aansprakelijkheid aanvaard voor enige onvolledigheid, onjuistheid of anderszins, dan wel de gevolgen daarvan. Alle opgegeven maten en oppervlakten zijn indicatief.

Vragenlijst

Vraag	Antwoord
Diversen 9 G.	
Heeft u elders lekkages gehad? (dus los van het dak/ sanitair/ riolering)	Nee
Diversen 9 H.	
Is de grond verontreinigd?	Nee
Zo ja, is er een onderzoeksrapport?	Nee
Zo ja, heeft de gemeente/provincie een onderzoeks- of saneringsbevel opgelegd?	Nee
Diversen 9 I.	
Is er een olietank aanwezig of aanwezig geweest?	Nee
Zo ja, is deze gesaneerd/verwijderd?	
Als deze is gesaneerd, waar is de olietank op het perceel gesitueerd?	
Is er een Kiwa-certificaat aanwezig?	Nee
Diversen 9 J.	
Is er sprake van overlast door ongedierte in of (rond)om de woning? (Denk aan muizen, ratten, kakkerlakken, etc.)	Nee
Zo ja, waar?	
Diversen 9 K.	
Is de woning aangetast door houtworm, boktor, ander ongedierte of zwam?	Nee

De informatie in deze brochure is met zorgvuldigheid samengesteld. Onzerzijds wordt echter geen enkele aansprakelijkheid aanvaard voor enige onvolledigheid, onjuistheid of anderszins, dan wel de gevolgen daarvan. Alle opgegeven maten en oppervlakten zijn indicatief.

Vragenlijst

Vraag	Antwoord
Zo ja, waar?	
Zo ja, is deze aantasting al eens behandeld?	Nee
Zo ja, wanneer?	
Zo ja, door welk bedrijf?	
Diversen 9 L.	
Is er sprake van chlorideschade (betonrot)? (Betonrot komt vooral voor in kruipruimtes van woningen gebouwd tussen 1965 en 1981 die voorzien zijn van betonnen vloerelementen van het merk Kwaaitaal of Manta. Ook andere beton- elementen - bijvoorbeeld balkons - kunnen aangetast zijn)	Nee
Zo ja, waar?	
Diversen 9 M.	
Hebben er verbouwingen en/of bijbouwingen plaatsgevonden in en/of om de woning?	Ja
Zo ja, welke ver-/bijbouwingen?	muurtjes tussen huisnummer 41 en 43. Schuur achterin de tuin uitgebreid/ verbouwd In 1989, op 30 juni is het perceel verbreed om een vervangende (huidige) garage te plaatsen. Daarvoor een extra strook grond van schoonmoeder livingstonestraat 41 gekocht, betreffende bewoner is daarna verhuisd naar de aanleunwoning. Garage is dus van ongeveer 1990, de aanleunwoning is verlengd met het deel wat nu de badkamer. Oppervlakte aanleunwoning is 28m2
Zo ja, in welk jaartal?	1990
Zo ja, door welk bedrijf zijn deze uitgevoerd?	Metselbedrijf PH Moerman

De informatie in deze brochure is met zorgvuldigheid samengesteld. Onzerzijds wordt echter geen enkele aansprakelijkheid aanvaard voor enige onvolledigheid, onjuistheid of anderszins, dan wel de gevolgen daarvan. Alle opgegeven maten en oppervlakten zijn indicatief.

Vragenlijst

Vraag	Antwoord
Diversen 9 N.	
Zijn er verbouwingen of uitbreidingen uitgevoerd zonder omgevingsvergunning (voorheen bouwvergunning)?	Nee
Zo ja, welke?	
Diversen 9 O.	
Is er sprake van glasvezel internet?	Ja
Diversen 9 P.	
Bent u in het bezit van een definitief energieprestatiecertificaat/ energielabel?	Ja
Zo ja, welke label?	Livingstonestraat 43 - Energielabel C Livingstonestraat 43 A - Energielabel E
Vaste lasten 10 A.	
Hoeveel betaalde u voor de laatste aanslag onroerendezaakbelasting?	501
Belastingjaar?	2024
Vaste lasten 10 B.	
Wat is de WOZ-waarde?	673000
Peiljaar?	WOZ van nummer 43 is 591.000 WOZ waarde van 43a is 82.000 betreffen waardes 01-01-2023 waardepeildatum

De informatie in deze brochure is met zorgvuldigheid samengesteld. Onzerzijds wordt echter geen enkele aansprakelijkheid aanvaard voor enige onvolledigheid, onjuistheid of anderszins, dan wel de gevolgen daarvan. Alle opgegeven maten en oppervlakten zijn indicatief.

Vragenlijst

Vraag	Antwoord
Vaste lasten 10 C.	
Hoeveel betaalde u voor de laatste aanslag waterschapslasten?	241
Belastingjaar?	
Vaste lasten 10 D.	
Hoeveel betaalde u voor de laatste aanslag gemeentelijke belastingen? (zoals rioolheffing en afvalstoffenheffing e.d.)	410
Belastingjaar?	2024
Vaste lasten 10 E.	
Welke voorschotbedragen betaalt u maandelijks aan de nutsbedrijven? Gas:	274
Elektra:	
Water:	15
Stadsverwarming:	
Anders:	<p>maandbedrag Gas en Electriciteit is samen 274 euro per maand. Dit is het vastgestelde bedrag sinds 15 januari 2024</p> <p>Verwacht verbruik en termijnbedrag Verwacht jaarverbruik Stroom 2.284 kWh Gas 1.515 m³ Nieuw termijnbedrag € 274,00</p>
Te weten:	
Wat is uw jaarverbruik voor gas/ elektriciteit en water? Gas (m ³):	1515
Electriciteit hoog (kWh):	1137
Electriciteit laag (kWh):	1030

De informatie in deze brochure is met zorgvuldigheid samengesteld. Onzerzijds wordt echter geen enkele aansprakelijkheid aanvaard voor enige onvolledigheid, onjuistheid of anderszins, dan wel de gevolgen daarvan. Alle opgegeven maten en oppervlakten zijn indicatief.

Vragenlijst

Vraag	Antwoord
Elektriciteit totaal (kWh):	2167
Water (m3):	103
Stadsverwarming (GJ):	
Anders:	
Met hoeveel bewoners bewoonde u de woning? Aantal:	1
Vaste lasten 10 F.	
Zijn er lease- en/of huurkoopcontracten? (Bijvoorbeeld keuken, kozijnen, cv-ketel, etc.)	Nee
Zo ja, welke?	
Zijn deze contracten overdraagbaar op de koper? Let op! Veel lease- en huurkoopcontracten zijn niet langer overdraagbaar op een koper. Neem hiervoor contact op met de betreffende leverancier.	
Hoe lang lopen de contracten nog en wat is de eventuele afkoopsom? Afkoopsom:	
Duur:	
Vaste lasten 10 G.	
Als er sprake is van erfpacht of opstalrecht hoe hoog is dan de canon per jaar?	
Heeft u alle canons betaald?	N.v.t
Is de canon afgekocht?	N.v.t
Zo ja, tot wanneer?	
Vaste lasten 10 H.	

De informatie in deze brochure is met zorgvuldigheid samengesteld. Onzerzijds wordt echter geen enkele aansprakelijkheid aanvaard voor enige onvolledigheid, onjuistheid of anderszins, dan wel de gevolgen daarvan. Alle opgegeven maten en oppervlakten zijn indicatief.

Vragenlijst

Vraag	Antwoord
Heeft u alle gemeentelijke belastingen die u verschuldigd bent al betaald?	Ja
Zijn er variabele bedragen voor gemeenschappelijke poorten, inritten of terreinen?	Nee
Zo ja, hoe hoog en waarvoor?	
Vaste lasten 10 I.	
Heeft u, om in de straat te parkeren, een parkeervergunning nodig?	Nee
Hoeveel parkeervergunningen kunnen er maximaal worden aangevraagd?	
Wat zijn de kosten voor deze parkeervergunning(en) per jaar?	
Garanties 11 A.	
Zijn er lopende onderhoudscontracten en/of garantieregelingen overdraagbaar aan de koper? (Zoals dakbedekking, cv-installatie, dubbele beglazing, etc.)	Nee
Zo ja, welke?	
Nadere informatie 12 A.	
Overige zaken(Overige zaken die de koper naar uw mening moet weten)	Momenteel, eind juni 2024 is een deel van de Churchillstraat afgesloten. De woning kan nu het beste bereikt worden door via de Columbusstraat te rijden.

De informatie in deze brochure is met zorgvuldigheid samengesteld. Onzerzijds wordt echter geen enkele aansprakelijkheid aanvaard voor enige onvolledigheid, onjuistheid of anderszins, dan wel de gevolgen daarvan. Alle opgegeven maten en oppervlakten zijn indicatief.

Veelvoorkomende termen. We leggen ze voor u uit.

A Bieding

Direct na de bezichtiging een bod uitbrengen? Een bod bestaat uit een prijs in euro's die u wilt betalen voor de woning. Daarnaast bestaat een bieding ook uit een opleverdatum en eventuele voorbehouden. Op grond van één van deze voorbehouden kan een koper de koopovereenkomst ontbinden.

Voorbehoud van financiering

Bij het maken van een voorbehoud van financiering geeft u aan de woning te kopen, mits er een financiering bij een hypotheekverstrekker instelling verkregen wordt. Dit voorbehoud kan voor een periode van een nader te bepalen periode gelden. U kunt ook een voorbehoud maken voor een kleiner deel van de koopsom.

Voorbehoud bouwkundige keuring

Bij het maken van een voorbehoud van bouwkundige keuring werkt de verkoper uiteraard mee aan de keuring. De koper is vrij in het kiezen van een keurder. Er wordt wel een termijn afgesproken tot wanneer u gebruik kunt maken van dit voorbehoud.

Voorbehoud verkoop eigen woning

Bij het maken van een voorbehoud verkoop eigen woning heeft de koper de mogelijkheid om binnen een afgesproken termijn zijn eigen woning te verkopen. Als er een bod is gedaan en er geen voorkeursrecht is gegeven aan een andere belangstellende, wordt uw bod in behandeling genomen. De verkoper kan overigens besluiten niet in te stemmen met de door u gestelde voorwaarden.

Is de woning verkocht als de vraagprijs wordt geboden?

Nee, de vraagprijs is een uitnodiging tot het doen van een bod. Pas als een bod door de verkoper wordt geaccepteerd, of als de bieder het tegenbod van de verkoper accepteert, is er een mondelinge koopovereenkomst. Na deze overeenstemming wordt er een schriftelijke koopovereenkomst opgesteld.

Biedlogboek

Het gebruik van een digitaal biedlogboek is bij verkoop van woningen verplicht. Als een woning definitief verkocht is, dan wordt het biedlogboek verstuurd naar alle bidders. Dat betekent dat een ieder die een bod heeft uitgebracht naderhand inzicht krijgt in alle andere biedingen. Hierdoor wordt het koopproces transparant voor iedereen.

B In onderhandeling

De makelaar gaat uw bod met de verkoper bespreken. U bent pas 'in onderhandeling' als de verkopende partij reageert op uw voorstel door het doen van een tegenbod. Vervolgens wordt er met u of uw aankoopmakelaar verder onderhandeld, totdat er over de prijs en alle voorwaarden overeenstemming



is bereikt. Stel dat er meerdere partijen interesse tonen, dan worden zij in de gelegenheid gesteld om eenmalig een eindvoorstel neer te leggen. U wordt als eerste kandidaat dan ook verzocht om uw eindvoorstel in te dienen. U bent hiertoe uiteraard niet verplicht. De verkoper beslist uiteindelijk wie hij de woning gunt. Is er geen overeenstemming bereikt? Dan wordt de onderhandeling afgebroken en is de makelaar vrij om met andere partijen in onderhandeling te gaan.

C Verkoop bij inschrijving

Wanneer er veel belangstelling is voor een woning, kan in overleg met de verkoper besloten worden om de woning te verkopen via inschrijving. Dit zal de makelaar aangeven op het moment dat iemand een bod wil doen. Alle geïnteresseerden krijgen een gelijke kans en mogen voor een bepaalde datum/tijdstip een bod uitbrengen.

Wordt een bod besproken met andere bidders?

Dit zal nooit gebeuren. Biedingen worden door de makelaar alleen besproken met de verkoper. Er wordt ook niet onderhandeld over biedingen. Moet de verkoper het hoogste bod accepteren? Nee, als het hoogste bod voor de verkoper niet acceptabel is, kan hij beslissen om het niet te verkopen. Ook kan een verkoper bijvoorbeeld een bod zonder voorbehouden (voorbehoud van financiering, bouwkundige keuring, verkoop eigen woning) accepteren dat lager is dan een bod met voorbehouden.

Wanneer is er sprake van een overeenkomst?

Als een particulier een woning koopt om zelf te gaan bewonen komt er een koopovereenkomst tot stand als alle betrokken partijen de koopovereenkomst getekend hebben. Wanneer een zakelijke koper of belegger een woning koopt, is een mondelinge overeenkomst al een koopovereenkomst.

D De koopovereenkomst

Op het moment dat de onderhandelingen zijn afgerond en er overeenstemming is bereikt, worden de afspraken tussen de verkoper en koper vastgelegd in een koopovereenkomst. Hiervoor wordt gebruik gemaakt van een standaard NVM-model koopovereenkomst. Alle mondelinge afspraken zijn hierin schriftelijk vastgelegd. Zodra alle partijen de koopovereenkomst hebben ondertekend, zal de koopover-



//

“Hebt u vragen over bepaalde termen of de gang van zaken? Eén van onze makelaars of secretaresses legt het u graag uit.”

Jan Westeneng

eenkomst naar de notaris worden verzonden. Aan de hand van onder andere de koopovereenkomst zal de notaris de akte van levering opmaken.

Bijkomende kosten: kosten koper

Bij het kopen van een bestaande woning krijgt u meestal te maken met een aantal bijkomende kosten, zoals overdrachtsbelasting en notariskosten (voor onder meer het passeren van de akte van levering en hypotheekakte). Deze bijkomende kosten voldoet de koper. Bij het kopen van een nieuwbouwwoning zijn de meeste bijkomende kosten voor rekening van de verkoper. Bijvoorbeeld de overdrachtsbelasting en notariskosten (voor onder meer het passeren van de akte van levering). Kosten van de eventuele hypotheekakte zijn wel voor rekening van de koper.

Aanvullend zijn er nog kosten die betrekking hebben op de financiering, zoals afsluitprovisie, taxatiekosten, kosten voor een hypotheekakte en eventueel Nationale Hypotheek Garantie (NHG). Een voordeel is dat deze financieringskosten over het algemeen aftrekbaar zijn voor de inkomstenbelasting.

Waarborgsom of bankgarantie

Het is gebruikelijk dat een koper enige tijd na het tot stand komen van de koopovereenkomst een waarborgsom stort op de rekening van de notaris. De waarborgsom bedraagt 10% van de overeengekomen koopsom. De waarborgsom wordt vaak vervangen door het stellen van een bankgarantie. Dit is een garantieverklaring van een Nederlandse bankinstelling. Door deze garantieverklaring garandeert de bank dat de koper zijn verplichtingen, voortvloeiende uit de koopakte, zal nakomen voor het bedrag dat genoemd is.

E Onderzoeksplicht

De verkoper heeft een wettelijke meldingsplicht. Hij/zij heeft de plicht om eventuele gebreken te melden. Denk bijvoorbeeld aan de bouwkundige staat van het pand of de fundering. Indien bepaalde zaken bij verkoper niet bekend zijn, kan een verkoper daar niets over melden. Een koper heeft een wettelijke onderzoeksplicht en moet zich inspannen om onder andere de staat van de woning en de bestemmingsplanmogelijkheden te onderzoeken.

Ouderdomsclausule

Een oudere woning heeft niet alle (technische) kenmerken van een nieuwbouwwoning. Door oudere bouwmaterialen en andere eisen in de betreffende bouwperiode kan het zijn dat de woning bijvoorbeeld minder goed geïsoleerd is dan een moderne woning. De ouderdomsclausule is bedoeld om de koper van een oudere woning erop te wijzen dat hij aan een oudere woning niet dezelfde eisen mag stellen als aan een nieuwe woning.

Niet-bewonersclausule/eigenarenclausule

Het is mogelijk dat een verkoper niet (recent) in de woning gewoond heeft. Denk aan een erfgenaam of een belegger. De verkoper kan dan niet alles van de woning weten. Zaken die pas bij het bewonen aan het licht komen kan de verkoper dus ook niet melden.

F De overdracht

Enige tijd voor de overdrachtsdatum ontvangt u van de notaris een uitnodiging voor de afwikkeling en ondertekening van de leveringsakte. Hierdoor vindt de eigendomsoverdracht plaats. Voorafgaand aan de overdracht vindt er een inspectie plaats van de woning. Als er een hypotheek op de woning gevestigd

Uw toekomstig woonplezier. Daar doen we het voor.

Bij Westeneng genieten we er van als we mogen bijdragen aan het woonplezier van mensen. Daar zetten we ons graag voor in. Zeker, soms is het makkelijk. Als u snel de juiste woning vindt, en u kunt een goed bod doen dat wordt geaccepteerd, komt uw volgende adres al gauw in beeld. Het kan ook zijn dat we samen met u een intensieve zoektocht beginnen naar de

woning die aan al uw wensen voldoet. Of dat we u begeleiden in een spannende onderhandeling. Misschien kunnen wij u attenderen op de uitstekende verbouwingsmogelijkheden van een woning. Kortom: we voelen ons nauw betrokken bij u, en genieten van het persoonlijke contact dat dit oplevert. Dat mag u gerust een 'familietrekje' noemen van ons héle team.





Thuis in Barneveld en omgeving

- Al meer dan 60 jaar zijn we actief in Barneveld en wijde omgeving. We kennen deze regio op ons duimpje.
- Vertrouwen is een kernwaarde van ons familiebedrijf. We zijn er zuinig op. Ons eenvoudige motto is: eerlijk duurt het langst.
- Altijd actief. Dát is ons karakter. We mogen dan veel ervaring hebben, elke dag gaan we op zoek naar nieuwe kansen.
- Ons hele team is erop ingericht u maximaal te ondersteunen. Van makelaar tot secretaresse: iedereen is ter zake kundig en u graag van dienst.

//

“Bij een eerste bezichtiging draait het echt om úw gevoel: kan deze woning uw thuis worden? Dat thuisgevoel, daar ben ik altijd naar op zoek!”

Jan Westeneng

We hebben misschien al een koper voor úw woning...

Zullen we u helpen uw eigen woning te verkopen? In onze Woningmatch database hebben we de gegevens van duizenden mensen die actief op zoek zijn naar een woning. Grote kans dus dat u hiermee snel de ideale koper vindt. We vertellen u daar graag meer over.



Geïnteresseerd? Wij helpen u graag!

Openingstijden:

Maandag t/m vrijdag: 08:00 - 12:30 en 13:00 - 17:00 uur
's Avonds en zaterdagochtend: op afspraak. Zondags gesloten.

Uw contactpersoon is buiten kantoortijden (18:30 - 22:00 uur) op onderstaande nummer(s) bereikbaar:



Jan Westeneng
Woningmakelaar
06 - 51519541



Henk Westeneng
Woningmakelaar/Taxateur
06 - 24870518



Daan de Waard
Vastgoedadviseur
06 - 45295048



We zijn ook
snel bereikbaar via
WhatsApp:
0342 415 589

Thorbeckelaan 18, Barneveld
0342 415 589

info@westeneng.nl
www.westeneng.nl



westeneng
altijd actief