

Ruimte  
voor ambitie.  
**Kijk mee.**



Puurveenseweg 33-35, Kootwijkerbroek

**Hartelijk  
welkom!**

# Ondernemen vraagt ruimte. En visie.

Dat u op zoek bent naar passende huisvesting voor uw bedrijf, is niet voor niets. Groei vraagt om ruimte. Maar ook om visie. Want met ondernemen, zo is onze ervaring, is het net als met regeren. Het is vooruitzien. In sommige markten valt dat niet mee. Maar alleen al het hebben van een droom als ondernemer, geeft richting aan uw bedrijf. Om niet te zeggen: een boost! We vinden het maar wat gaaf om als makelaars u daarin te ondersteunen. Het pand wat we bij deze presenteren, moet u zien in het licht van uw ambities. Wie weet, realiseert u in dit pand een substantiële groei, een beslissende vernieuwing of prachtige projecten. Wij kunnen meedenken met uw plannen. Maar we weten het: uw energie als ondernemer gaat op deze locatie het verschil maken. Alvast veel succes!

**Laurens Snel en Martijn Cluistra**  
Bedrijfsmakelaars







Een unieke woon-/werklocatie op een schitterende plek. Stijlvol en onder architectuur gebouwd met een hoge mate van duurzaamheid en afwerking. Een (woon)locatie met veel privacy en woongenot grenzend aan een jonge woonwijk. Het bedrijfspand (ingericht als kantoor/studio) is voor meerdere (bedrijfs)doeleinden geschikt.

# Goed om te weten.

<b>Object</b>	<b>Puurveenseweg 33-35 te Kootwijkerbroek</b>
<b>Vraagprijs</b>	€ 1.395.000,- K.K.
<b>Type</b>	Vrijstaande (bedrijfs)woning met vrijstaand bedrijfspand
<b>Slaapkamers</b>	5
<b>Perceeloppervlakte</b>	1.257 m <sup>2</sup> (woning en bedrijfspand)
<b>Woonoppervlakte</b>	157 m <sup>2</sup>
<b>Inhoud</b>	582 m <sup>3</sup>
<b>Energielabel</b>	A+++ (woning)
<b>Bouwjaar</b>	2015
<b>Verwarming</b>	Aardwarmtepomp i.c.m. bedrijfspand
<b>Zonnepanelen</b>	108 stuks (op het bedrijfspand)
<b>Bijzonderheden</b>	Lees vanaf pagina 53 meer over het bedrijfspand.

**Bekijk de video van dit object!**



# Puurveenseweg 33-35



In deze brochure vertellen wij nu eerst meer over deze schitterende vrijstaande woning. U profiteert binnenshuis van een perfecte afwerking, woonkeuken, vijf slaapkamers, praktische bijkeuken én vloerverwarming-/koeling op de begane grond en de eerste verdieping.

Buitenshuis geniet u elke dag opnieuw van de keurig aangelegde achtertuin. Heerlijk op het terras of tot in de late uurtjes in de veranda. Het bedrijfspannd en de woning zijn voorzien van een aardwarmtepomp en in totaal 108 zonnepanelen wat resulteert in een uitzonderlijk hoog energielabel. En dus een lage energierekening.

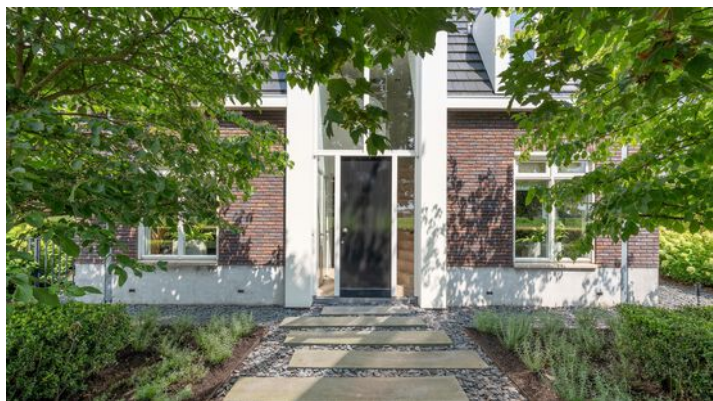

# Hal



De hal is de eerste kennismaking met deze woning en die is gelijk goed. Wat een prachtige vide en wat een keurige afwerking. In de hal treft u de meterkast, een vaste kast en een praktische trapkast aan. De stalen deur zorgt voor een open sfeer, een perfecte binnenkomer! Ook is de begane grond voorzien van vloerverwarming-/koeling.

# Woonkamer



De keurige afwerking keert ook zeker terug in de woonkamer. De gestucte plafonds, de raftwood vloer en de sfeervolle gashaard maken het één geheel. De meerdere raampartijen geven de woonkamer een huiselijke sfeer en door de lichte kleurstelling op de wanden is het een ruimtelijk geheel. De neutrale en keurige afwerking zorgen ervoor dat u alleen uw meubels en accessoires hoeft te plaatsen, de rest is al voor u gedaan.





U hebt nu nog het gevoel dat u bij een ander naar binnen kijkt. Probeer u voor te stellen hoe u bijvoorbeeld deze woonkamer straks zelf aankleedt en inricht. U doet zelf weg op uw eigen bank, bij de zachte klanken van uw vertrouwde muziek. Ziet u het voor u? Uw thuis.

## De eetkamer



De eetkamer bevindt zich grenzend aan de woonkamer en is gelegen in de erker. Deze erker met openslaande deuren zorgt voor extra leefruimte en veel lichtinval. De openslaande deuren kunnen op zonnige dagen heerlijk opengezet worden, zo stapt u direct de prachtig aangelegde tuin in.





## Keuken



Middels de stalen draaideuren komen we terecht in de keuken. Tevens geven deze deuren een moderne touch aan de woning. Strak en eigentijds, dat is de juiste omschrijving van deze keuken. In de keuken beschikt u over al de nodige inbouwapparatuur, zoals een combi-oven, vaatwasser en het 5-pits gasfornuis.



En weet u wat ideaal is? Aan het eiland vast bevindt zich een verlaagde tafel, zo kunnen de kinderen ook een handje meehelpen óf u kunt hier de dag heerlijk beginnen met een kopje koffie. De inbouwspots passen perfect bij het interieur en zorgen voor sfeervolle verlichting.



## Praktische bijkeuken



Verder beschikt de woning over een praktisch bijkeuken. Hier treft u een vaste kastenwand met een toilet aan. Daarnaast biedt de vaste kastenwand voldoende opbergruimte voor uw spullen. De tegelvloer, zinken gootsteen en een extra toegangsdeur naar de zijkant van de woning zijn fijne bijkomstigheden.

# 1e verdieping



De eerste verdieping is voorzien van drie royale slaapkamers. De ouderslaapkamer heeft een uitstekende maatvoering en kenmerkend voor deze kamer is de inloopkast. Uiteraard een praktische opbergruimte, maar het voegt ook een vleugje luxe toe aan de slaapkamer. De twee andere kamers beschikken over een vaste kastenwand. Op één slaapkamer bevindt zich een dakkapel en de andere kamer beschikt over een Velux dakraam.

Een fijne bijkomstigheid; de gehele verdieping is voorzien van vloerverwarming-/koeling en daarnaast beschikken alle ramen over horren!

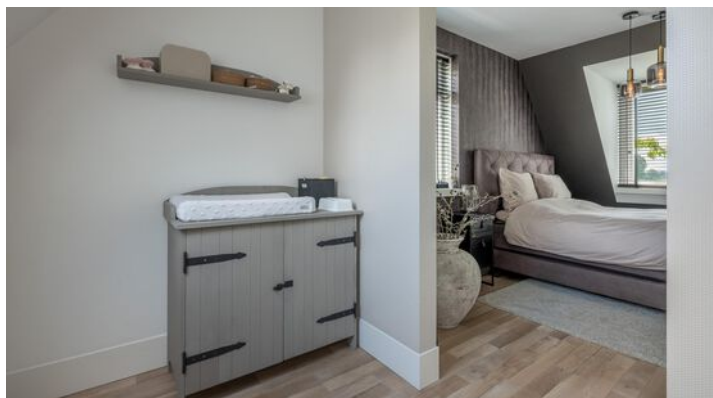









# Badkamer



De opvallend ruime badkamer straalt een luxe sfeer uit dankzij de lichte wanden in combinatie met de donkere tegelvloer en houten elementen. Het vrijstaande bad is een echte eyecatcher!



Verder vindt u in het midden van de badkamer een tegelmuur, die de ruimte verdeelt. Aan de ene zijde van deze muur bevindt zich een houten wastafelmeubel met twee wastafels. Aan de andere zijde treft u een inloopdouche met een regendouche aan. Daarnaast beschikt u in deze ruimte over een toilet.



## 2e verdieping



Via een (later gerealiseerde) vaste trap komen we op de tweede verdieping. De overloop geeft u toegang tot twee slaapkamers en een technische-/berg ruimte. Beide kamers hebben een nette afwerking en zijn voorzien van een Velux dakraam.



Achter in de tuin staat een prachtige veranda/tuinkamer, een echte blikvanger. De veranda is voorzien van softclose, geïsoleerde glazen schuifdeuren, waardoor u hier in alle seizoenen kunt genieten van het buitenleven. In de zomermaanden kunt u de schuifdeuren openen, zodat de veranda en de tuin naadloos in elkaar overlopen.

## Het buitenleven



Gelijk achter de woning treft u eerst het terras. Plaats een comfortabel tuinset en u hebt de ideale plek om de dag te beginnen met een kopje koffie of om tijd door te brengen met familie en vrienden. De tuin, die zich rondom de woning bevindt, is verder aangelegd met een combinatie tussen gazon, bestrating, beplanting en grind.

# Veranda



Verder zorgt de houtkachel voor een warme en gezellige sfeer in de wintermaanden.

Naast de veranda bevindt zich nog een berging. Dat is natuurlijk ideaal voor het bergen van uw (tuin)gereedschap of het stallen van uw fietsen.

Het is een fraai plaatje om naar te kijken. De diverse bomen bieden u voldoende privacy en geven u op zonnige dagen, fijn schaduw. Kortom; Deze tuin is zorgvuldig ontworpen en onderhouden, werkelijk een rustige en heerlijke plek om te vertoeven, te ontspannen en te genieten!



## Omgeving



Achter de bedrijfswoning en het bedrijfspand ligt een wadi, een groen grasveld dat niet alleen functioneel is, maar ook een heerlijke speelplek biedt voor de kinderen.



# Begane grond





# 1e verdieping



## 2e verdieping en Veranda

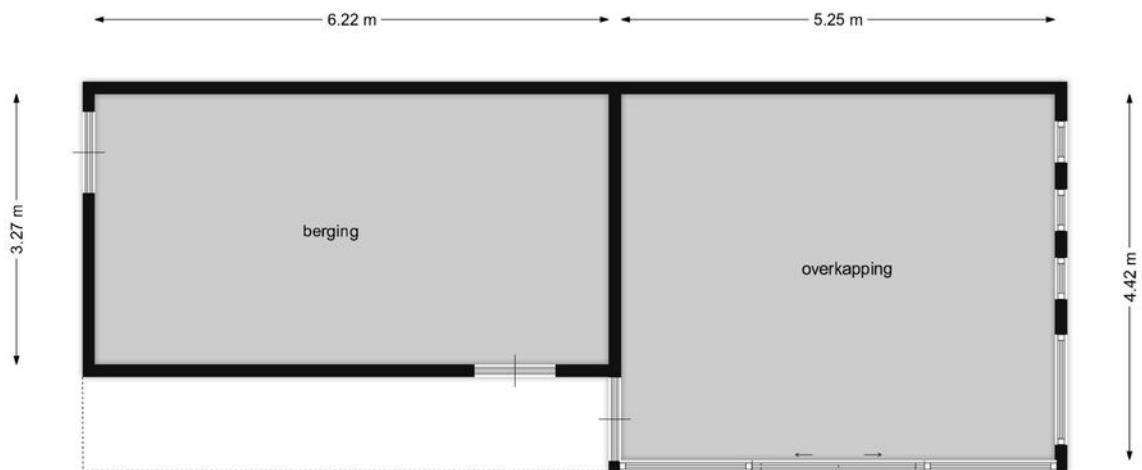
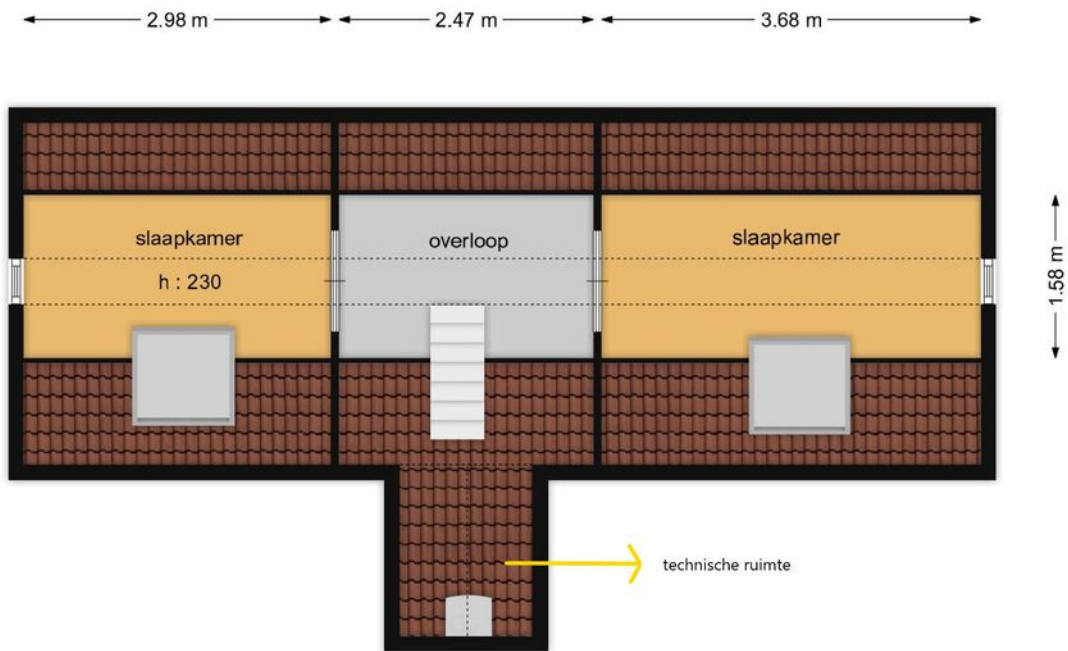

# Lijst van zaken

	Blijft achter	Gaat mee	Ter overname
<b>Woning - Interieur</b>			
(Voorzet) openhaard met toebehoren	X		
Houtkachel	X		
Verlichting, te weten			
- inbouwspots/dimmers	X		
- opbouwspots/armaturen/lampen/dimmers	X		
- losse (hang)lampen			X
<b>Raamdecoratie/zonwering binnen, te weten</b>			
- gordijnrails	X		
- gordijnen	X		
- overgordijnen	X		
- rolgordijnen	X		
- lamellen	X		
- jaloezieën	X		
- (losse) horren/rolhorren	X		
<b>Vloerdecoratie, te weten</b>			
- vloerbedekking	X		
- houten vloer(delen)	X		
- plavuizen	X		
<b>Woning - Keuken</b>			
Keukenblok (met bovenkasten)	X		

# Lijst van zaken

	Blijft achter	Gaat mee	Ter overname
Keuken (inbouw)apparatuur, te weten			
- (gas)fornuis	X		
- afzuigkap	X		
- combi-oven/combimagnetron	X		
- koelkast	X		
- vriezer		X	
- vaatwasser	X		
- koffiezetapparaat		X	
<b>Woning - Sanitair/sauna</b>			
Toilet met de volgende toebehoren			
- toilet	X		
- toiletrolhouder	X		
- toiletborstel(houder)		X	
- fontein	X		
Badkamer met de volgende toebehoren			
- ligbad	X		
- douche (cabine/scherm)	X		
- wastafel	X		
- wastafelmeubel	X		
- toiletkast	X		
- toilet	X		
- toiletrolhouder	X		

# Lijst van zaken

	Blijft achter	Gaat mee	Ter overname
- toiletborstel(houder)		X	
<b>Woning - Exterieur/installaties/veiligheid/ energiebesparing</b>			
Brievenbus	X		
(Voordeur)bel	X		
(Veiligheids)sloten en overige inbraakpreventie	X		
Rookmelders	X		
(Klok)thermostaat	X		
Screens	X		
Telefoonaansluiting/internetaansluiting	X		
Veiligheidsschakelaar wasautomaat	X		
Zonnepanelen	X		
Oplaadpunt elektrische auto	X		
Warmwatervoorziening, te weten			
- CV-installatie	X		
- boiler	X		
<b>Tuin - Inrichting</b>			
Tuinaanleg/bestrating	X		
Beplanting	X		
Zandba, trampoline en schommel	X		
<b>Tuin - Verlichting/installaties</b>			

# Lijst van zaken

	Blijft achter	Gaat mee	Ter overname
Buitenverlichting	X		
Tijd- of schemerschakelaar/bewegingsmelder	X		
Beregening	X		
<b>Tuin - Bebouwing</b>			
Tuinhuis/buitenberging	X		
Kasten/werkbank in tuinhuis/berging	X		
<b>Tuin - Overig</b>			
Overige tuin, te weten			
- (sier)hek	X		
- vlaggenmast(houder)	X		

# Vragenlijst

Vraag	Antwoord
<b>Bijzonderheden 1 A.</b>	
Zijn er nadat u het perceel in eigendom hebt gekregen nog andere, eventuele aanvullende notariële of onderhandse akten opgesteld met betrekking tot het perceel?	Nee
Zo ja, welke?	
<b>Bijzonderheden 1 B.</b>	
Zijn er mondelinge of schriftelijke afspraken gemaakt over aangrenzende percelen? (Denk hierbij aan regelingen voor het gebruik van een poort, schuur, garage, tuin, overeenkomsten met meerdere burens, toezeggingen, erfafscheidingen.)	Nee
Zo ja, welke zijn dat?	
<b>Bijzonderheden 1 C.</b>	
Wijken de huidige terreinafscheidingen af van de kadastrale eigendomsgrenzen? (Denk hierbij ook aan strookjes grond van de gemeente die u in gebruik heeft, of grond van u die gebruikt wordt door de burens.)	Ja
Zo ja, waaruit bestaat die afwijking?	Ja, bij het bedrijfspand is de scheiding aangepast, waardoor er een berging is gerealiseerd.
<b>Bijzonderheden 1 D.</b>	
Is een gedeelte van de woning, schuur, garage of schutting gebouwd op grond van de burens of andersom?	Nee
Zo ja, graag nader toelichten:	
<b>Bijzonderheden 1 E.</b>	
Heeft u grond van derden in gebruik?	Nee

De informatie in deze brochure is met zorgvuldigheid samengesteld. Onzerzijds wordt echter geen enkele aansprakelijkheid aanvaard voor enige onvolledigheid, onjuistheid of anderszins, dan wel de gevolgen daarvan. Alle opgegeven maten en oppervlakten zijn indicatief.

# Vragenlijst

Vraag	Antwoord
Zo ja, welke grond?	
<b>Bijzonderheden 1 F.</b>	
Rusten er 'bijzondere lasten en beperkingen' op de woning en/of het perceel? (Bijzondere lasten en beperkingen kunnen privaatrechtelijke beperkingen zijn zoals (lijdende) erfdienstbaarheden (bijvoorbeeld een recht van overpad), kwalitatieve verplichtingen, kettingbedingen, vruchtgebruik, voorkeursrecht (bijvoorbeeld een eerste recht van koop), opstalrecht, erfpacht, huurkoop. Het kan ook gaan om publiekrechtelijke beperkingen zoals een aanschrijving van de gemeente in het kader van een illegale verbouwing)	Nee
Zo ja, welke?	
<b>Bijzonderheden 1 G.</b>	
Is de Wet voorkeursrecht gemeenten van toepassing?	Nee
<b>Bijzonderheden 1 H.</b>	
Is er een anti-speculatiebeding en/of zelfbewoningsplicht van toepassing op de woning?	Nee
Zo ja, hoe lang nog?	
<b>Bijzonderheden 1 I.</b>	
Is er sprake van een beschermd stads- of dorpsgezicht of loopt er een procedure tot aanwijzing daartoe?	Nee
Is er sprake van een gemeentelijk-, provinciaal-of rijksmonument of loopt er een procedure tot aanwijzing daartoe?	Nee
Is er volgens het bestemmingsplan sprake van een beeldbepalend of karakteristiek object?	Nee

De informatie in deze brochure is met zorgvuldigheid samengesteld. Onzerzijds wordt echter geen enkele aansprakelijkheid aanvaard voor enige onvolledigheid, onjuistheid of anderszins, dan wel de gevolgen daarvan. Alle opgegeven maten en oppervlakten zijn indicatief.



# Vragenlijst

Vraag	Antwoord
<b>Bijzonderheden 1 J.</b>	
Is er sprake (geweest) van ruilverkaveling?	Nee
Zo ja, moet u hiervoor ruilverkavelingsrente betalen?	Nee
Zo ja, hoeveel en voor hoe lang? Bedrag:	
Duur:	
<b>Bijzonderheden 1 K.</b>	
Is er sprake van onteigening?	Nee
<b>Bijzonderheden 1 L.</b>	
Is de woning of de grond geheel of gedeeltelijk verhuurd of bij anderen in gebruik?	Ja
Zo ja: Is er een huurcontract/ gebruiksovereenkomst?	Ja
Indien er geen contract of overeenkomst is, beschrijf hieronder wat (mondeling) met de huurder/ gebruiker is afgesproken:	*niet voor de woning  Bedrijfspannd (Puurveenseweg 33) heeft wel een kantoor verhuurd.
Welk gedeelte is verhuurd/ in gebruik gegeven?	
Welke delen vallen onder gezamenlijk gebruik?	
Welke zaken zijn van de huurder en mag hij verwijderen bij ontruiming? (Bijvoorbeeld geiser, keuken, lampen.)	
Heeft de huurder een waarborgsom gestort?	Nee
Zo ja, hoeveel?	
Heeft u nog andere afspraken met de huurders gemaakt?	
Zo ja, welke?	

De informatie in deze brochure is met zorgvuldigheid samengesteld. Onzerzijds wordt echter geen enkele aansprakelijkheid aanvaard voor enige onvolledigheid, onjuistheid of anderszins, dan wel de gevolgen daarvan. Alle opgegeven maten en oppervlakten zijn indicatief.

# Vragenlijst

Vraag	Antwoord
<b>Bijzonderheden 1 M.</b>	
Is er over de woning een geschil/procedures gaande, al dan niet bij de rechter, huurcommissie of een andere instantie? (bijvoorbeeld onteigening/kwesties met burens, zoals erfdienstbaarheden, recht van overpad, erfafscheidingen e.d.)	Nee
Zo ja, welke is/zijn dat?	
<b>Bijzonderheden 1 N.</b>	
Is er bezwaar gemaakt tegen de waardebeschikking WOZ?	Nee
Zo ja, toelichting:	
<b>Bijzonderheden 1 O.</b>	
Zijn er door de overheid of nutsbedrijven verbeteringen of herstellingen voorgeschreven of aangekondigd die nog niet naar behoren zijn uitgevoerd?	Nee
Zo ja, welke?	
<b>Bijzonderheden 1 P.</b>	
Zijn er in het verleden subsidies of premies verstrekt die bij verkoop van de woning voor een deel kunnen worden teruggevorderd?	Nee
Zo ja, welke?	
<b>Bijzonderheden 1 Q.</b>	
Is de woning onbewoonbaar verklaard of in het verleden ooit onbewoonbaar verklaard geweest?	Nee
Zo ja, waarom?	

De informatie in deze brochure is met zorgvuldigheid samengesteld. Onzerzijds wordt echter geen enkele aansprakelijkheid aanvaard voor enige onvolledigheid, onjuistheid of anderszins, dan wel de gevolgen daarvan. Alle opgegeven maten en oppervlakten zijn indicatief.

# Vragenlijst

Vraag	Antwoord
<b>Bijzonderheden 1 R.</b>	
Is er bij verkoop sprake van een omzetbelastingheffing? (Bijvoorbeeld omdat het een voormalig bedrijfsonroerendgoed is, of een woning met praktijkgedeelte, of omdat u pas ingrijpend verbouwd hebt.)	Ja
Zo ja, waarom?	Het object betreft een bedrijfswoning, gekoppeld aan Puurveenseweg 33.
<b>Bijzonderheden 1 S.</b>	
Hoe gebruikt u de woning nu? (Bijvoorbeeld woning, praktijk, winkel, opslag)	Woning.
Is dat gebruik volgens de gemeente toegestaan?	Ja
Zo nee, heeft de gemeente dit strijdige gebruik wel eens bij u aangekaart?	Nee
Hoe heeft de gemeente dit strijdige gebruik bij u aangekaart?	
<b>Gevels 2 A.</b>	
Is er sprake (geweest) van vochtdoorslag of aanhoudend vochtige plekken op de gevels?	Nee
Zo ja, waar?	
<b>Gevels 2 B.</b>	
Zijn er (gerepareerde) scheuren/beschadigingen in/aan de gevels aanwezig?	Nee
Zo ja, waar?	
<b>Gevels 2 C.</b>	
Zijn de gevels tijdens de bouw geïsoleerd?	Ja

De informatie in deze brochure is met zorgvuldigheid samengesteld. Onzerzijds wordt echter geen enkele aansprakelijkheid aanvaard voor enige onvolledigheid, onjuistheid of anderszins, dan wel de gevolgen daarvan. Alle opgegeven maten en oppervlakten zijn indicatief.

# Vragenlijst

Vraag	Antwoord
Zo nee, zijn de gevels daarna (deels) geïsoleerd?	Nee
Zo ja, wanneer heeft de isolatie van de gevels plaatsgevonden en met welk isolatiemateriaal?	
Heeft u een certificaat of bewijs van het na-isoleren?	
Is er sprake van volledige isolatie?	Ja
Zo nee, welke delen van de gevels zijn er niet geïsoleerd?	
<b>Gevels 2 D.</b>	
Zijn de gevels ooit gereinigd?	Nee
Zo ja, volgens welke methode en wanneer?	
<b>Dak(en) 3 A.</b>	
Hoe oud zijn de daken ongeveer? Platte daken:	2015 (nieuwbouw)
Overige daken:	2015 (nieuwbouw)
<b>Dak(en) 3 B.</b>	
Heeft u last van daklekkages (gehad)?	Ja
Zo ja, waar?	Onder de Schoorsteen. Dit is gerepareerd met nieuwe zinken kappen en de schoorstenen zijn geïmpregneerd.
<b>Dak(en) 3 C.</b>	
Zijn er in het verleden gebreken geconstateerd aan de dakconstructie zoals scheve, doorbuigende, krakende, beschadigde en/of aangetaste dakdelen?	Nee
Zo ja, waar?	

De informatie in deze brochure is met zorgvuldigheid samengesteld. Onzerzijds wordt echter geen enkele aansprakelijkheid aanvaard voor enige onvolledigheid, onjuistheid of anderszins, dan wel de gevolgen daarvan. Alle opgegeven maten en oppervlakten zijn indicatief.

# Vragenlijst

Vraag	Antwoord
<b>Dak(en) 3 D.</b>	
Heeft u het dak al eens (gedeeltelijk) laten vernieuwen c.q. laten repareren?	Nee
Zo ja, welk (gedeelte van het) dak en waarom?	
<b>Dak(en) 3 E.</b>	
Is het dak tijdens de bouw geïsoleerd? Platte daken:	Ja
Overige daken:	Ja
Zo nee, is het dak daarna geïsoleerd? Platte daken:	
Overige daken:	
Zo ja, wanneer heeft de isolatie plaatsgevonden en met welk isolatiemateriaal?	
Heeft u een certificaat of bewijs van het na-isoleren?	Nee
Is er sprake van volledige isolatie? Platte daken:	Ja
Overige daken:	Ja
Zo nee, welke delen zijn er niet geïsoleerd?	
<b>Dak(en) 3 F.</b>	
Zijn de regenwaterafvoeren lek of verstopt?	Nee
Zo ja, toelichting:	
<b>Dak(en) 3 G.</b>	
Zijn de dakgoten lek of verstopt?	Nee
Zo ja, toelichting:	

De informatie in deze brochure is met zorgvuldigheid samengesteld. Onzerzijds wordt echter geen enkele aansprakelijkheid aanvaard voor enige onvolledigheid, onjuistheid of anderszins, dan wel de gevolgen daarvan. Alle opgegeven maten en oppervlakten zijn indicatief.

# Vragenlijst

Vraag	Antwoord
<b>Kozijnen, ramen en deuren 4 A.</b>	
Van welk materiaal zijn de buitenkozijnen gemaakt? (bijvoorbeeld hout, kunststof of aluminium of een andersoortig materiaal)	Hout
<b>Kozijnen, ramen en deuren 4 B.</b>	
Wanneer zijn de buitenkozijnen, ramen en deuren voor het laatst geschilderd?	2017
Is dit gebeurd door een erkend schildersbedrijf?	Ja
Zo ja, door wie?	EvertJan van den Brink
<b>Kozijnen, ramen en deuren 4 C.</b>	
Functioneren alle scharnieren en sloten?	Ja
Zo nee, toelichting:	
<b>Kozijnen, ramen en deuren 4 D.</b>	
Zijn voor alle afsluitbare deuren, ramen etc. sleutels aanwezig?	Ja
Zo nee, voor welke deuren, ramen etc. niet?	
<b>Kozijnen, ramen en deuren 4 E.</b>	
Is er sprake van isolerende beglazing?	Ja
Zo ja, welk type glas? (bijvoorbeeld HR, HR+, HR++ of HR+++; zie de glassponning waarin doorgaans staat vermeld welke type glas er is geplaatst)	HR++
Is er sprake van isolerende beglazing in de gehele woning?	Ja

De informatie in deze brochure is met zorgvuldigheid samengesteld. Onzerzijds wordt echter geen enkele aansprakelijkheid aanvaard voor enige onvolledigheid, onjuistheid of anderszins, dan wel de gevolgen daarvan. Alle opgegeven maten en oppervlakten zijn indicatief.

# Vragenlijst

Vraag	Antwoord
Zo nee, welke ramen zijn niet geïsoleerd?	
<b>Kozijnen, ramen en deuren 4 F.</b>	
Is er bij de isolerende beglazing sprake van condensvorming tussen het glas? (Denk aan lekkende ruiten.)	Nee
Zo ja, waar?	
<b>Vloeren, plafonds en wanden 5 A.</b>	
Is er sprake (geweest) van vochtdoorslag of optrekkend vocht op de vloeren, plafonds en/of wanden?	Nee
Zo ja, waar?	
<b>Vloeren, plafonds en wanden 5 B.</b>	
Is er sprake (geweest) van schimmelvorming op de vloeren, plafonds en/of wanden?	Nee
Zo ja, waar?	
<b>Vloeren, plafonds en wanden 5 C.</b>	
Zijn er (gerepareerde) of (verborgen) scheuren en/of beschadigingen in/aan vloeren, plafonds en/of wanden aanwezig?	Nee
Zo ja, waar?	
<b>Vloeren, plafonds en wanden 5 D.</b>	
Hebben zich in het verleden problemen voorgedaan met de afwerkingen? (Bijvoorbeeld loszittend tegelwerk, loslatend behang of spuitwerk, holklinkend of loszittend stucwerk, etc.)	Nee

De informatie in deze brochure is met zorgvuldigheid samengesteld. Onzerzijds wordt echter geen enkele aansprakelijkheid aanvaard voor enige onvolledigheid, onjuistheid of anderszins, dan wel de gevolgen daarvan. Alle opgegeven maten en oppervlakten zijn indicatief.

# Vragenlijst

Vraag	Antwoord
Zo ja, waar?	
<b>Vloeren, plafonds en wanden 5 E.</b>	
Is er sprake (geweest) van gebreken aan de vloerconstructie, zoals scheve, doorbuigende, krakende, beschadigde en/of aangetaste vloerdelen?	Nee
Zo ja, waar?	
<b>Vloeren, plafonds en wanden 5 F.</b>	
Is er sprake van vloerisolatie?	Ja
Zo ja, wanneer heeft de isolatie van de vloer plaatsgevonden en met welk isolatiemateriaal?	Tijdens de bouw met 'broodjes' Geen na-isolatie.
Heeft u een certificaat of bewijs van het na-isoleren?	
Is er sprake van volledige isolatie?	Ja
Zo nee, welke delen zijn er niet geïsoleerd?	
<b>Fundering, kruipruimte en kelder 6 A.</b>	
Is er sprake (geweest) van gebreken aan de fundering?	Nee
Zo ja, waar?	
<b>Fundering, kruipruimte en kelder 6 B.</b>	
Is de kruipruimte toegankelijk?	Ja
Is de kruipruimte droog?	Meestal
Zo nee of meestal, toelichting:	
<b>Fundering, kruipruimte en kelder 6 C.</b>	

De informatie in deze brochure is met zorgvuldigheid samengesteld. Onzerzijds wordt echter geen enkele aansprakelijkheid aanvaard voor enige onvolledigheid, onjuistheid of anderszins, dan wel de gevolgen daarvan. Alle opgegeven maten en oppervlakten zijn indicatief.



# Vragenlijst

Vraag	Antwoord
Is er sprake van vochtdoorslag door de kelderwand?	Nee
Zo ja of soms, toelichting:	
<b>Fundering, kruipruimte en kelder 6 D.</b>	
Is de grondwaterstand in de afgelopen jaren waarneembaar gewijzigd of is er sprake van wateroverlast geweest?	Nee
Zo ja, heeft dit tot problemen geleid in de vorm van water in de kruipruimte c.q. kelder?	Nee
Zo nee, tot wat voor andere problemen heeft dit geleid?	
<b>Installaties 7 A.</b>	
Wat voor warmte-installatie(s) is/zijn er aanwezig in de woning? (bijvoorbeeld cv-installatie, WTW-systeem, WKO-systeem, (hybride) warmtepomp, airconditioning, zonneboiler, elektrische boiler, pelletkachel dan wel een andere installatie)	CV-installatie. Wordt alleen gebruikt voor tapwater. Verwarming (en koeling!) middels warmtepomp van bedrijfspand (Puurveenseweg 33)
Is/zijn de installatie(s) eigendom?	Ja
Zo nee, toelichting: (bijvoorbeeld de installatie(s) is/ zijn gehuurd of geleased. Tevens huur-/leaseprijs vermelden)	
Merk van de installatie(s):	Warmtepomp: Alfa Innotech CV: InterGas Kombi Kompact Hre
Type(nummer) van de installatie(s):	?
Installatiedatum van de installatie(s):	2021
Op welke datum is/zijn deze installatie(s) voor het laatst onderhouden?	2022
Is het onderhoud uitgevoerd door een erkend bedrijf?	Ja
Zo ja, door wie?	BKL Kootwijkerbroek

De informatie in deze brochure is met zorgvuldigheid samengesteld. Onzerzijds wordt echter geen enkele aansprakelijkheid aanvaard voor enige onvolledigheid, onjuistheid of anderszins, dan wel de gevolgen daarvan. Alle opgegeven maten en oppervlakten zijn indicatief.

# Vragenlijst

Vraag	Antwoord
<b>Installaties 7 B.</b>	
Zijn er de afgelopen tijd zaken opgevallen ten aanzien van de installatie(s)? (bijvoorbeeld de cv-installatie moet meer dan 1 keer per jaar bijgevuld worden of de installatie functioneert niet goed)	Nee
Zo ja, wat is u opgevallen?	
<b>Installaties 7 C.</b>	
Zijn er radiatoren die niet warm worden?	Nee
Zo ja, welke?	
<b>Installaties 7 D.</b>	
Zijn er radiatoren of (water)leidingen die lekken?	Nee
Zo ja, waar en welke?	
<b>Installaties 7 E.</b>	
Zijn er radiatoren of (water)leidingen die ooit zijn bevroren?	Nee
Zo ja, waar?	
<b>Installaties 7 F.</b>	
Heeft u vloerverwarming in de woning?	Ja
Zo ja, betreft dit elektrische vloerverwarming, vloerverwarming met warm water of anders? Elektrisch:	Nee
warm water:	Ja
overig, namelijk	
Waar bevindt zich de elektrische vloerverwarming?	

De informatie in deze brochure is met zorgvuldigheid samengesteld. Onzerzijds wordt echter geen enkele aansprakelijkheid aanvaard voor enige onvolledigheid, onjuistheid of anderszins, dan wel de gevolgen daarvan. Alle opgegeven maten en oppervlakten zijn indicatief.

# Vragenlijst

Vraag	Antwoord
Waar bevindt zich de vloerverwarming met warm water?	Benedenverdieping en bovenverdieping
Waar bevindt zich de overige vloerverwarming?	
<b>Installaties 7 G.</b>	
Zijn er vertrekken die niet (goed) warm worden?	Nee
Zo ja, welke?	
<b>Installaties 7 H.</b>	
Heeft de woning zonnepanelen die uw eigendom zijn?	Ja
Heeft de woning zonnepanelen die worden gehuurd of geleased?	Nee
Kan het huurcontract/ leasecontract worden overgenomen door koper? Zo ja, dan overnamecontract opvragen.	
Hoeveel zonnepanelen zijn er aanwezig? Aantal:	108 stuks (gedeeld met bedrijf Puurveenseweg 33)
Zo ja, blijven de zonnepanelen achter?	Ja
Wat is de capaciteit van één zonnepaneel? (De capaciteit van zonnepanelen wordt uitgedrukt in Wattpiek (Wp). Bijvoorbeeld één zonnepaneel levert 390 Wp.	310 Wp
Functioneren alle zonnepanelen?	Ja
Wat is het merk/ type van de zonnepanelen?	Jinko CheetahJKM310-60B
Maakt u gebruik van een app om de opbrengst van de zonnepanelen te bekijken?	Ja
Zo ja, welke?	FusionSolar
In welk jaar zijn de zonnepanelen geplaatst en door wie? Jaar:	03-2020 Jansen Duurzame Techniek
Installateur:	Jansen Duurzame Techniek

De informatie in deze brochure is met zorgvuldigheid samengesteld. Onzerzijds wordt echter geen enkele aansprakelijkheid aanvaard voor enige onvolledigheid, onjuistheid of anderszins, dan wel de gevolgen daarvan. Alle opgegeven maten en oppervlakten zijn indicatief.

# Vragenlijst

Vraag	Antwoord
Is de btw over het aankoopbedrag teruggevraagd van de belastingdienst?	
Hoeveel stroom heeft u het afgelopen jaar opgewekt? Jaar:	29,54 MWh - 2021 32,89 MWh - 2022 29,4 MWh - 2023
Aantal kWh:	
Hoe lang zit er nog fabrieksgarantie op de zonnepanelen?	1. Productgarantie: 12 jaar garantie op materiaal- en fabricagefouten. 2. Lineaire vermogensgarantie: 25 jaar, waarbij de vermogensoutput na 25 jaar minimaal 83.1% van het nominale vermogen zal zijn
Zijn de zonnepanelen aangeschaft met subsidie?	Nee
Zo ja, moet de subsidie worden terugbetaald?	Nee
Zo ja, welk bedrag moet worden terugbetaald?	
<b>Installaties 7 I.</b>	
In welk jaar zijn voor het laatst de aanwezige schoorsteenkanalen/rookgasafvoeren geveegd/gereinigd?	
<b>Installaties 7 J.</b>	
Wanneer heeft u de aanwezige schoorsteenkanalen voor het laatst gebruikt?	
Is de trek van aanwezige schoorsteenkanalen goed?	
<b>Installaties 7 K.</b>	
Zijn er onderdelen van de elektrische installatie vernieuwd? (onder de elektrische installatie wordt verstaan alle elektra leidingen/ schakelaars stopcontacten, meterkast e.d.)	Nee
Zo ja, wanneer en welke onderdelen?	

De informatie in deze brochure is met zorgvuldigheid samengesteld. Onzerzijds wordt echter geen enkele aansprakelijkheid aanvaard voor enige onvolledigheid, onjuistheid of anderszins, dan wel de gevolgen daarvan. Alle opgegeven maten en oppervlakten zijn indicatief.

# Vragenlijst

Vraag	Antwoord
Zijn er gebreken aan de elektrische installatie?	Nee
Zo ja, welke?	
<b>Installaties 7 L.</b>	
Is er een laadpaal aanwezig voor een elektrische auto?	Ja
Zo ja, waar bevindt deze zich?	Linker voorzijde bedrijfspand.
Blijft deze achter?	Ja
<b>Installaties 7 M.</b>	
Is er mechanische ventilatie of een soortgelijk systeem aanwezig?	Ja
Zo ja, functioneert dit systeem naar behoren?	Ja
Zo nee, toelichting:	
Wanneer is dit systeem voor het laatst onderhouden?	Niet
Hoe oud is dit systeem ongeveer?	2015
<b>Installaties 7 N.</b>	
Is er een domoticasysteem of een soortgelijk systeem aanwezig? (Een domoticasysteem bedient de verwarming, verlichting, verwarming, audio, ventilatie e.d. automatisch)	Nee
Zo ja, functioneert dit systeem naar behoren?	
Zo nee, toelichting:	
Hoe oud is dit systeem ongeveer?	
<b>Installaties 7 O.</b>	
Zijn er rookmelders op iedere verdieping aanwezig?	Ja

De informatie in deze brochure is met zorgvuldigheid samengesteld. Onzerzijds wordt echter geen enkele aansprakelijkheid aanvaard voor enige onvolledigheid, onjuistheid of anderszins, dan wel de gevolgen daarvan. Alle opgegeven maten en oppervlakten zijn indicatief.

# Vragenlijst

Vraag	Antwoord
Zo ja, hoe oud zijn de rookmelders ongeveer?	
<b>Sanitair, riolering en keuken 8 A.</b>	
Zijn er beschadigingen aan wastafels, douche, bad, toiletten, gootstenen en kranen?	Nee
Zo ja, welke?	
<b>Sanitair, riolering en keuken 8 B.</b>	
Hoe oud is de badkamer ongeveer?	2015
<b>Sanitair, riolering en keuken 8 C.</b>	
Lopen de afvoeren van wastafels, douche, bad, toiletten, gootstenen en kranen goed door?	Ja
Zo nee, welke niet?	
<b>Sanitair, riolering en keuken 8 D.</b>	
Is de woning aangesloten op het gemeentelijke riool?	Ja
<b>Sanitair, riolering en keuken 8 E.</b>	
Zijn er gebreken (geweest) aan de riolering, zoals breuken, stankoverlast, lekkages, etc.?	Nee
Zo ja, welke?	
<b>Sanitair, riolering en keuken 8 F.</b>	
Is er een andere voorziening, zoals een septictank, beerput of dergelijk aanwezig?	Nee

De informatie in deze brochure is met zorgvuldigheid samengesteld. Onzerzijds wordt echter geen enkele aansprakelijkheid aanvaard voor enige onvolledigheid, onjuistheid of anderszins, dan wel de gevolgen daarvan. Alle opgegeven maten en oppervlakten zijn indicatief.

# Vragenlijst

Vraag	Antwoord
Zo ja, wat is er aanwezig en hoe dient dit te worden onderhouden?	
<b>Sanitair, riolering en keuken 8 G.</b>	
Van welk jaar dateert de keukenopstelling ongeveer?	2015
<b>Sanitair, riolering en keuken 8 H.</b>	
Van welk jaar dateert de inbouwapparatuur ongeveer?	2015
Functioneert alle inbouwapparatuur?	Ja
Zo nee, welk inbouwapparaat functioneert niet?	
<b>Sanitair, riolering en keuken 8 I.</b>	
Heeft u een kokend water kraan? (bijvoorbeeld een Quooker kraan of een soortgelijke kraan)	Nee
Zo ja, functioneert deze kraan naar behoren en hoe oud is deze kraan ongeveer?	
<b>Diversen 9 A.</b>	
Wat is het bouwjaar van de woning?	2015
<b>Diversen 9 B.</b>	
Zijn er asbesthoudende materialen in/op de woning/ bijgebouw(en) aanwezig? (bijvoorbeeld asbest zeil, een asbestplaat die onder en/of achter de CV ketel is geplaatst, asbesthoudend isolatiemateriaal om de verwarmingsbuis, asbesthoudend koord bij oude cv-ketels/gaskachels, asbestgolfplaten e.d.)	Nee
Zo ja, welke en waar?	

De informatie in deze brochure is met zorgvuldigheid samengesteld. Onzerzijds wordt echter geen enkele aansprakelijkheid aanvaard voor enige onvolledigheid, onjuistheid of anderszins, dan wel de gevolgen daarvan. Alle opgegeven maten en oppervlakten zijn indicatief.

# Vragenlijst

Vraag	Antwoord
<b>Diversen 9 C.</b>	
Blijft er in de woning zeil achter, al dan niet vastgelijmd, dat is aangeschaft tussen 1955 en 1982?	Nee
<b>Diversen 9 D.</b>	
Is er sprake van loden leidingen in de woning?	Nee
Zo ja, waar?	
<b>Diversen 9 E.</b>	
Is er een Japanse duizendknoop aanwezig in de tuin? (Een Japanse duizendknoop is een exotische plant, welke moeilijk te verwijderen is. De sterke wortelstokken en stengels van de Japanse duizendknoop zijn in staat om schade te veroorzaken aan gebouwen, leidingen en wegen)	Nee
<b>Diversen 9 F.</b>	
Is er in puin/asbest afval in de grond/tuin aanwezig?	Nee
<b>Diversen 9 G.</b>	
Heeft u elders lekkages gehad? (dus los van het dak/ sanitair/ riolering)	Nee
<b>Diversen 9 H.</b>	
Is de grond verontreinigd?	Nee
Zo ja, is er een onderzoeksrapport?	N.v.t

De informatie in deze brochure is met zorgvuldigheid samengesteld. Onzerzijds wordt echter geen enkele aansprakelijkheid aanvaard voor enige onvolledigheid, onjuistheid of anderszins, dan wel de gevolgen daarvan. Alle opgegeven maten en oppervlakten zijn indicatief.



# Vragenlijst

Vraag	Antwoord
Zo ja, heeft de gemeente/provincie een onderzoeks- of saneringsbevel opgelegd?	Nee
<b>Diversen 9 I.</b>	
Is er een olietank aanwezig of aanwezig geweest?	Nee
Zo ja, is deze gesaneerd/verwijderd?	N.v.t
Als deze is gesaneerd, waar is de olietank op het perceel gesitueerd?	
Is er een Kiwa-certificaat aanwezig?	N.v.t
<b>Diversen 9 J.</b>	
Is er sprake van overlast door ongedierte in of (rond)om de woning? (Denk aan muizen, ratten, kakkerlakken, etc.)	Nee
Zo ja, waar?	
<b>Diversen 9 K.</b>	
Is de woning aangetast door houtworm, boktor, ander ongedierte of zwam?	Nee
Zo ja, waar?	
Zo ja, is deze aantasting al eens behandeld?	
Zo ja, wanneer?	
Zo ja, door welk bedrijf?	
<b>Diversen 9 L.</b>	

De informatie in deze brochure is met zorgvuldigheid samengesteld. Onzerzijds wordt echter geen enkele aansprakelijkheid aanvaard voor enige onvolledigheid, onjuistheid of anderszins, dan wel de gevolgen daarvan. Alle opgegeven maten en oppervlakten zijn indicatief.

# Vragenlijst

Vraag	Antwoord
Is er sprake van chlorideschade (betonrot)? (Betonrot komt vooral voor in kruipruimtes van woningen gebouwd tussen 1965 en 1981 die voorzien zijn van betonnen vloerelementen van het merk Kwaaitaal of Manta. Ook andere beton- elementen - bijvoorbeeld balkons - kunnen aangetast zijn)	Nee
Zo ja, waar?	
<b>Diversen 9 M.</b>	
Hebben er verbouwingen en/of bijbouwingen plaatsgevonden in en/of om de woning?	Nee
Zo ja, welke ver-/bijbouwingen?	
Zo ja, in welk jaartal?	
Zo ja, door welk bedrijf zijn deze uitgevoerd?	
<b>Diversen 9 N.</b>	
Zijn er verbouwingen of uitbreidingen uitgevoerd zonder omgevingsvergunning (voorheen bouwvergunning)?	
Zo ja, welke?	
<b>Diversen 9 O.</b>	
Is er sprake van glasvezel internet?	Nee
<b>Diversen 9 P.</b>	
Bent u in het bezit van een definitief energieprestatiecertificaat/ energielabel?	Ja
Zo ja, welke label?	Rapport volgt rond 25 juli 2024

De informatie in deze brochure is met zorgvuldigheid samengesteld. Onzerzijds wordt echter geen enkele aansprakelijkheid aanvaard voor enige onvolledigheid, onjuistheid of anderszins, dan wel de gevolgen daarvan. Alle opgegeven maten en oppervlakten zijn indicatief.

# Vragenlijst

Vraag	Antwoord
<b>Vaste lasten 10 A.</b>	
Hoeveel betaalde u voor de laatste aanslag onroerendezaakbelasting?	503
Belastingjaar?	2024
<b>Vaste lasten 10 B.</b>	
Wat is de WOZ-waarde?	676000
Peiljaar?	2023
<b>Vaste lasten 10 C.</b>	
Hoeveel betaalde u voor de laatste aanslag waterschapslasten?	411
Belastingjaar?	2023
<b>Vaste lasten 10 D.</b>	
Hoeveel betaalde u voor de laatste aanslag gemeentelijke belastingen? (zoals rioolheffing en afvalstoffenheffing e.d.)	550
Belastingjaar?	2023
<b>Vaste lasten 10 E.</b>	
Welke voorschotbedragen betaalt u maandelijks aan de nutsbedrijven? Gas:	65
Elektra:	
Water:	20
Stadsverwarming:	
Anders:	
Te weten:	

De informatie in deze brochure is met zorgvuldigheid samengesteld. Onzerzijds wordt echter geen enkele aansprakelijkheid aanvaard voor enige onvolledigheid, onjuistheid of anderszins, dan wel de gevolgen daarvan. Alle opgegeven maten en oppervlakten zijn indicatief.

# Vragenlijst

Vraag	Antwoord
Wat is uw jaarverbruik voor gas/ elektriciteit en water? Gas (m <sup>3</sup> ):	348
Elektriciteit hoog (kWh):	
Elektriciteit laag (kWh):	0
Elektriciteit totaal (kWh):	0
Water (m <sup>3</sup> ):	138
Stadsverwarming (GJ):	
Anders:	
Met hoeveel bewoners bewoonde u de woning? Aantal:	7
<b>Vaste lasten 10 F.</b>	
Zijn er lease- en/of huurkoopcontracten? (Bijvoorbeeld keuken, kozijnen, cv-ketel, etc.)	Nee
Zo ja, welke?	
Zijn deze contracten overdraagbaar op de koper? Let op! Veel lease- en huurkoopcontracten zijn niet langer overdraagbaar op een koper. Neem hiervoor contact op met de betreffende leverancier.	
Hoe lang lopen de contracten nog en wat is de eventuele afkoopsom? Afkoopsom:	
Duur:	
<b>Vaste lasten 10 G.</b>	
Als er sprake is van erfpacht of opstalrecht hoe hoog is dan de canon per jaar?	
Heeft u alle canons betaald?	N.v.t
Is de canon afgekocht?	N.v.t
Zo ja, tot wanneer?	

De informatie in deze brochure is met zorgvuldigheid samengesteld. Onzerzijds wordt echter geen enkele aansprakelijkheid aanvaard voor enige onvolledigheid, onjuistheid of anderszins, dan wel de gevolgen daarvan. Alle opgegeven maten en oppervlakten zijn indicatief.

# Vragenlijst

Vraag	Antwoord
<b>Vaste lasten 10 H.</b>	
Heeft u alle gemeentelijke belastingen die u verschuldigd bent al betaald?	Ja
Zijn er variabele bedragen voor gemeenschappelijke poorten, inritten of terreinen?	Nee
Zo ja, hoe hoog en waarvoor?	
<b>Vaste lasten 10 I.</b>	
Heeft u, om in de straat te parkeren, een parkeervergunning nodig?	Nee
Hoeveel parkeervergunningen kunnen er maximaal worden aangevraagd?	
Wat zijn de kosten voor deze parkeervergunning(en) per jaar?	
<b>Garanties 11 A.</b>	
Zijn er lopende onderhoudscontracten en/of garantieregelingen overdraagbaar aan de koper? (Zoals dakbedekking, cv-installatie, dubbele beglazing, etc.)	
Zo ja, welke?	
<b>Nadere informatie 12 A.</b>	
Overige zaken(Overige zaken die de koper naar uw mening moet weten)	

De informatie in deze brochure is met zorgvuldigheid samengesteld. Onzerzijds wordt echter geen enkele aansprakelijkheid aanvaard voor enige onvolledigheid, onjuistheid of anderszins, dan wel de gevolgen daarvan. Alle opgegeven maten en oppervlakten zijn indicatief.

# Objectinformatie bedrijfspand

<b>Omschrijving</b>	Een ideale combinatie om te wonen én te werken staat te koop. Twee speerpunten die eruit springen zijn de hoge mate van duurzaamheid en de architectuur waaronder dit is gebouwd. Voor u op een rij: 108 zonnepanelen, 11 parkeerplaatsen, ruim buitenterrein, overheaddeur, praktische indeling, aardwarmtepomp en het hoogst haalbare energielabel! Het bedrijfspand is voor diverse doeleinden geschikt, mede door de ruime vide en de flexibele indeling. Nóg een voordeel: de ligging van het object is ideaal. De op- en afritten van de A1 zijn binnen enkele minuten te bereiken en de openbare voorzieningen zijn op korte afstand gelegen. Dat betekent de ideale m <sup>2</sup> voor uw business. Maar óók de rust en de ruimte om heerlijk te wonen.
<b>Ligging</b>	Het object is gelegen op een gunstige locatie, mede doordat het grenst aan een kindvriendelijke woonwijk; De Wiek. Verschillende toonaangevende bedrijven zijn gevestigd op het bedrijventerrein rondom Puurveen.
<b>Indeling</b>	Royale hoofdentree met toegang tot een toilet, technische ruimte en een kantoor- en spreekkamer. Via de hoofdentree is er tevens toegang tot de bedrijfsruimte. Middels een fraaie trapopgang bereikt u de 1e verdieping. Deze verdieping beschikt over een zeer ruime kantoor-/studioruimte, een toilet, een spreekkamer en een ruime kantine. Daarnaast is er een fantastische daglichttoetreding door de grote raampartijen.
<b>Vloeroppervlakte</b>	Begane grond: 216 m <sup>2</sup> Eerste verdieping: 131 m <sup>2</sup>
<b>Voorzieningen</b>	<ul style="list-style-type: none"><li>- Akoestische panelen</li><li>- Betonvloer</li><li>- Aardwarmtepomp</li><li>- Handmatig bedienbare overheaddeur met loopdeur</li><li>- UTP-aansluitingen</li><li>- LED-verlichting</li><li>- Keuken incl. boiler, koelkast, vaatwasser en oven</li><li>- Automatisch bedienbare zonwering</li><li>- Alarminstallatie</li><li>- 11 parkeerplaatsen (incl. 1 laadpaal)</li><li>- 108 zonnepanelen</li></ul>
<b>Algemeen</b>	Bouwjaar 2010   Energielabel A+++++
<b>Bestemming</b>	Enkelbestemming Bedrijf - 1
<b>Overige condities</b>	De bedrijfswoning en het bedrijfspand worden uitsluitend samen te koop aangeboden en zijn niet afzonderlijk te koop.
<b>Aanvaarding</b>	In overleg.



Zoals u ziet ligt het bedrijfspand echt náást de woning. Dit duurzame pand, voorzien van een aardwarmtepomp en veel zonnepanelen, wordt momenteel gebruikt als kantoor en studio. Daarnaast beschikt het pand ook over een overheaddeur. De ruimte is veelzijdig inzetbaar en geschikt voor diverse andere doeleinden.

# Entree

Het vele licht en de ruimtelijke indeling vallen direct op bij binnenkomst. Aan de rechterzijde bevindt zich een spreekkamer, toilet en een kantoor. Aan de linkerzijde bevinden zich ook (verhuurde) kantoorruimten. Daarachter bevindt zich een bedrijfsruimte welke voor diverse doeleinden geschikt is (productie, opslag, werkplaats, studio, enz)..

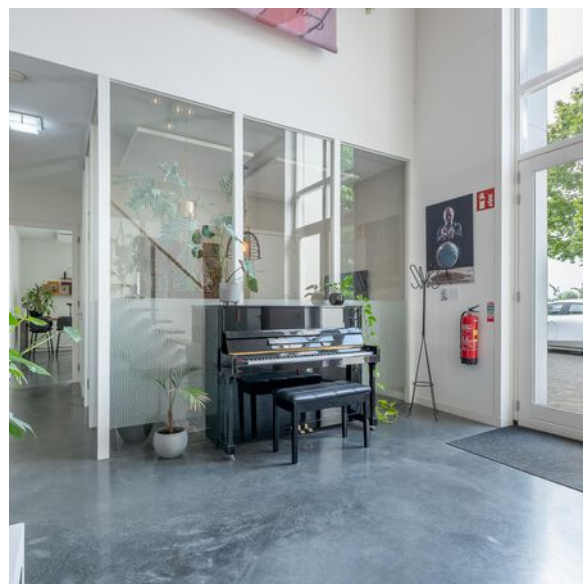
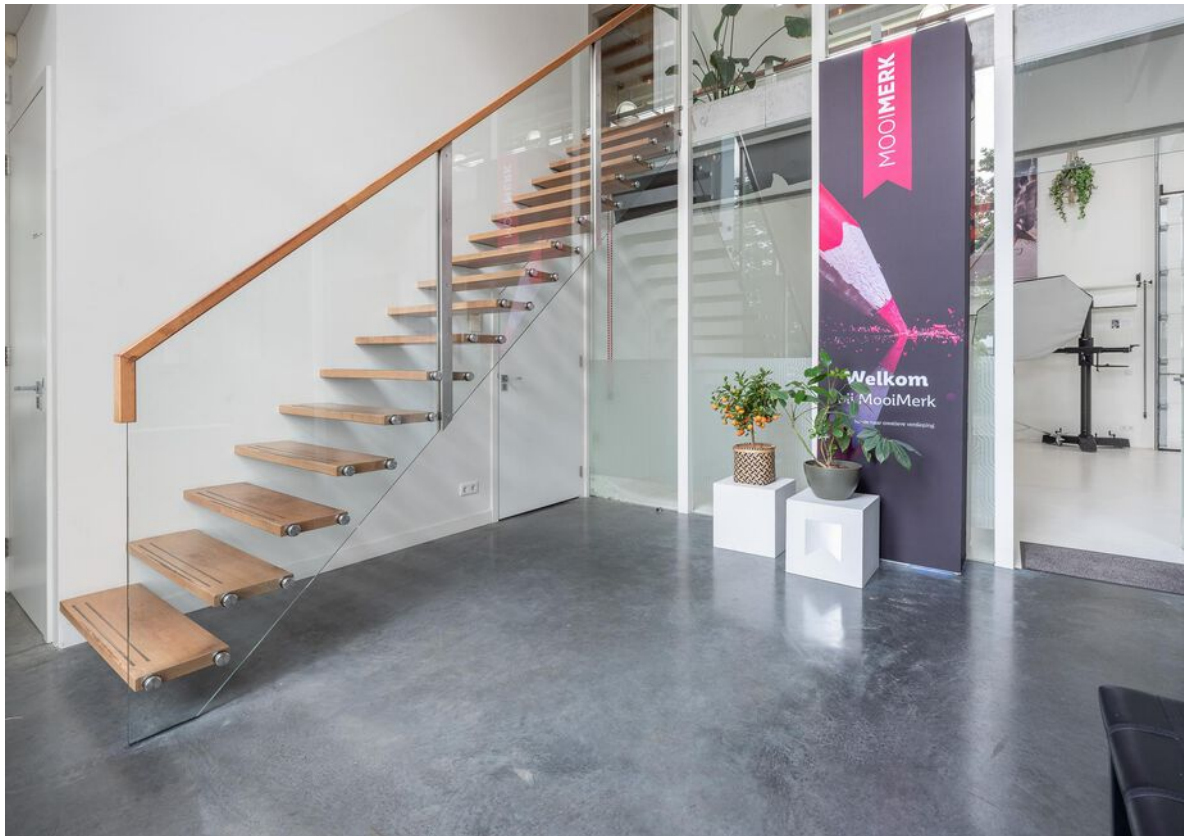



# Spreekkamer



# Bedrijfsruimte



# Kantoor



# Kantoor



De verschillende kantoor kamers zijn strak afgewerkt. Een gedeelte van de kantoorruimte is verhuurd.



# Kantoor



# 1e verdieping



# Kantine



## Spreekkamer



De spreekkamer is licht ingericht met veel natuurlijke lichtinval. Daarnaast zijn de diverse ruimten voorzien van akoestische panelen wat zorgt voor een prettige kantooromgeving.











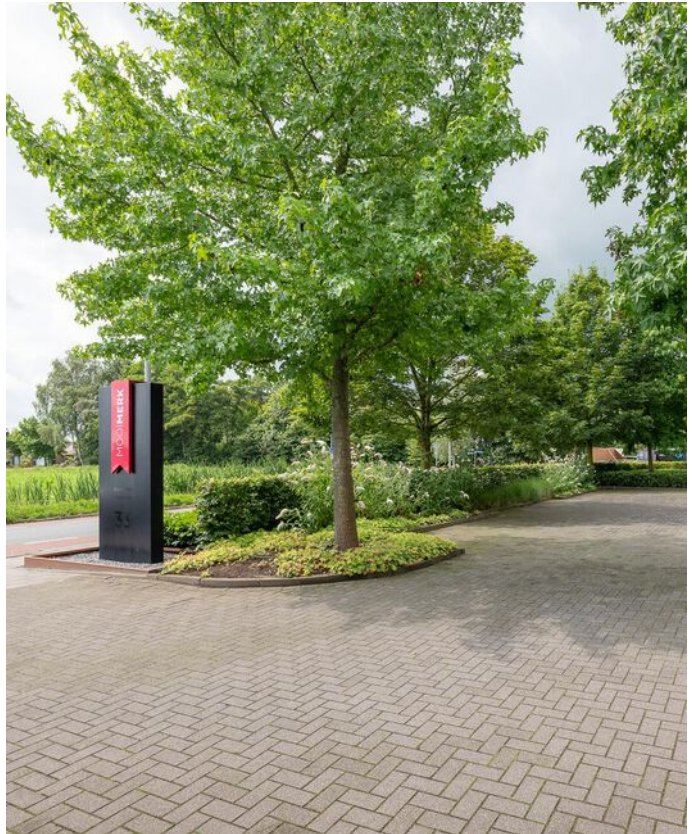

# Begane grond



# 1e verdieping



# Kadastrale kaart

Kadastrale kaart

Uw referentie: ---

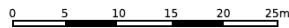

<p><b>12345</b> Perceelnummer</p> <p><b>25</b> Huisnummer</p> <p>— Vastgestelde kadastrale grens</p> <p>— Voorlopige kadastrale grens</p> <p>— Administratieve kadastrale grens</p> <p>— Bebouwing</p> <p><small>Voor een eensluitend uittreksel, geleverd op 19 juli 2024 De bewaarder van het kadaster en de openbare registers</small></p>	<p>Schaal 1: 500</p> <p>Kadastrale gemeente Garderen</p> <p>Sectie G</p> <p>Perceel 3773</p> <p><small>Aan dit uittreksel kunnen geen betrouwbare maten worden ontleend. De Dienst voor het kadaster en de openbare registers behoudt zich de intellectuele eigendomsrechten voor, waaronder het auteursrecht en het databankenrecht.</small></p>	
---	---	---

# Bestemmingsplankaart

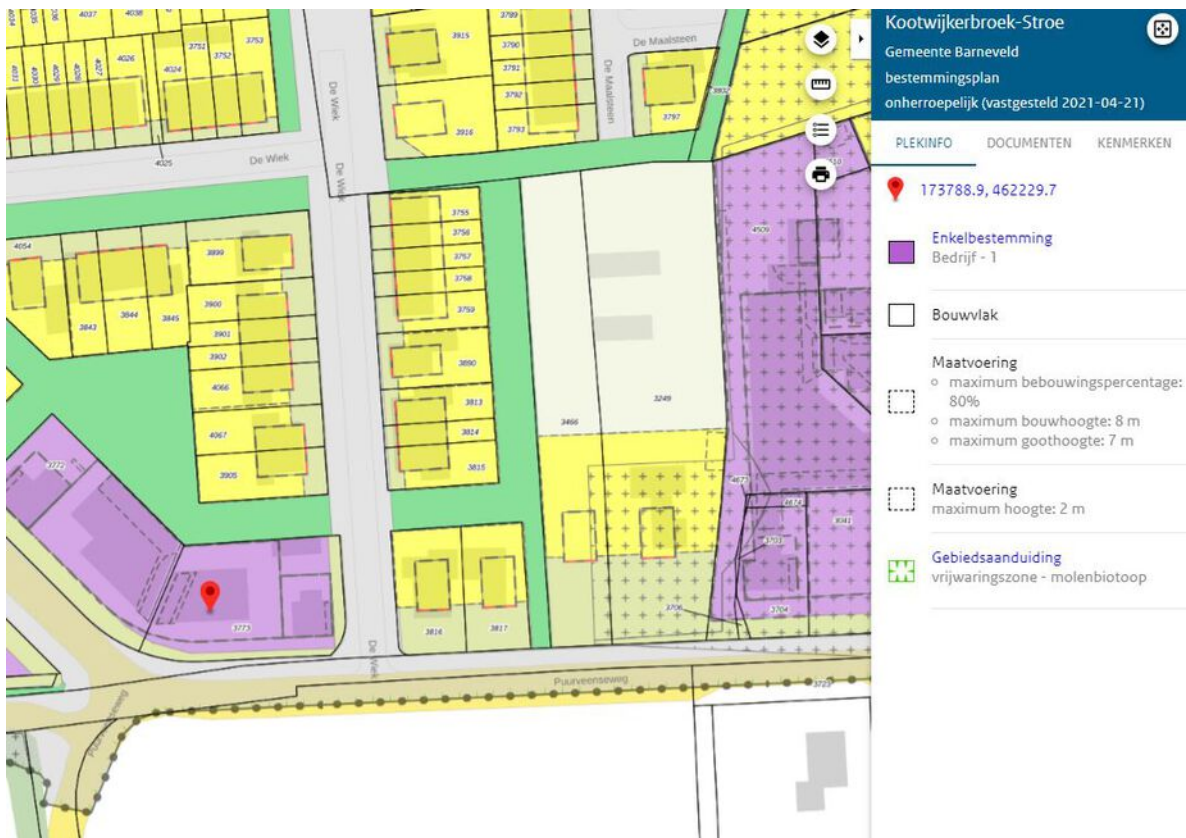



# De mogelijkheden. Je moet ze zien.

U bent op zoek naar huisvesting voor uw bedrijf. En dat heeft alles te maken met uw ondernemersambities. Misschien wilt u groeien, efficiënter gaan werken of andere activiteiten ontwikkelen. U zoekt een pand dat daarvoor de ruimte biedt.

U heeft nu een eerste indruk van de aan de Puurveenseweg 35 te Kootwijkerbroek. Past deze huisvesting bij uw plannen en ambities? Spreken de ruimte, de ligging en de mogelijkheden u aan? Dan kunt u uw voordeel doen met de volgende aandachtspunten.

#### Het echte maatwerk moet nog komen

U zult ongetwijfeld nog veel vragen hebben. Over de mogelijkheden om ruimten te verbouwen, vergunningstechnische aspecten of koop-/huurvoorwaarden. Realiseert u dat er over het algemeen veel maatwerk mogelijk is. Zullen we

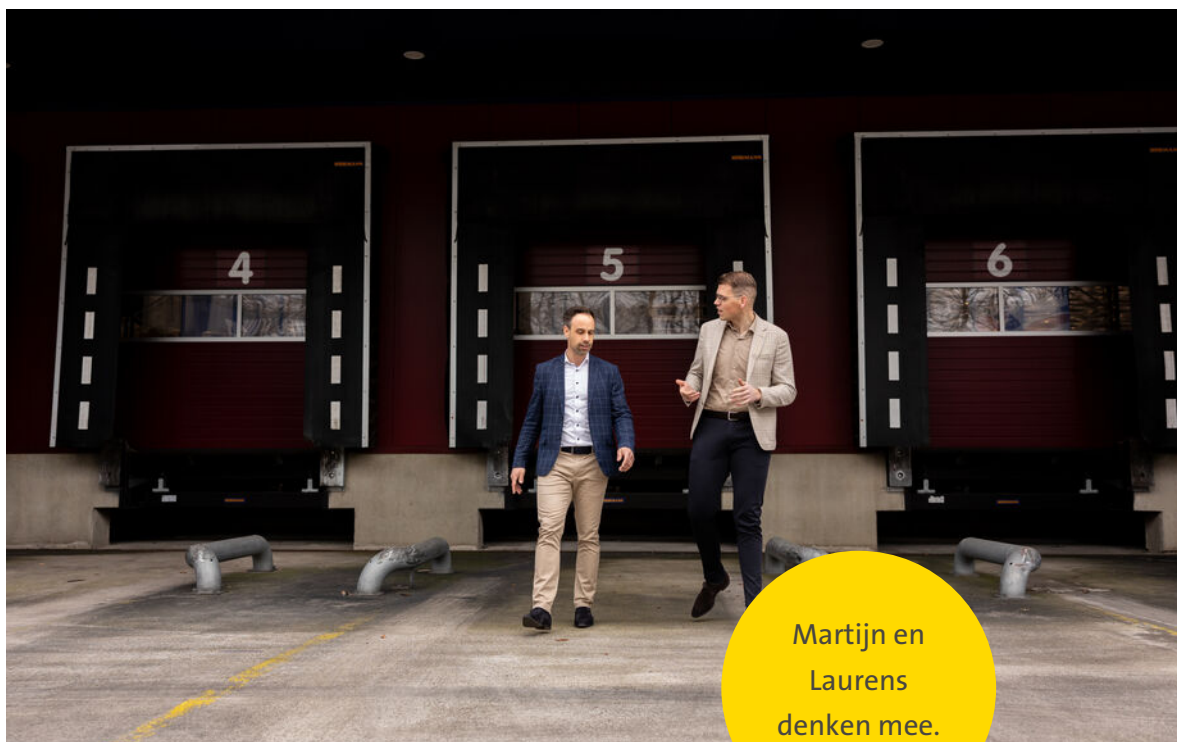

Martijn en  
Laurens  
denken mee.

een afspraak maken? Als u dan uw wensen en randvoorwaarden met ons bespreekt, nemen we deze als uitgangspunt voor de onderhandelingen. Vervolgens komen we in overleg met u en de pandeigenaar tot een huur- c.q. koopvoorstel.

### **Optie nemen?**

Misschien heeft u interesse, maar kunt u de knoop nog niet doorhakken. U houdt echter graag een optie op het pand. Als de eigenaar van het pand ermee instemt, kunnen wij u een voorkeursrecht geven. U heeft dan voor een bepaalde (korte) periode als eerste recht om het pand te kopen of te huren.

### **Als de deal rond is**

De afspraken die u maakt met de verhuurder c.q. verkoper leggen we vast in een overeenkomst. Hiervoor gebruiken we bij (ver)huur het ROZ-model met de algemene bepalingen ([www.roz.nl](http://www.roz.nl)) en bij (ver)koop het NVM-model. Het is gebruikelijk dat u bij het aangaan van de overeenkomst voor een bankgarantie zorgt ter grootte van 3 maanden huur c.q. 10% van de koopsom.

### **Het voordeel van marktkennis**

Lokaal geworteld. Dat zijn wij bij Westeneng Bedrijfsmakelaars. Als derde generatie ondernemende makelaars binnen het bedrijf kennen we de lokale vastgoedmarkt door en door. Veel ondernemingen betrekken ons al in een vroeg stadium bij hun verhuisplannen. Dat is interessant voor u. Het betekent dat wij van verschillende panden – die nog niet op de markt zijn - weten dat ze op termijn beschikbaar zijn. Op die manier hebben we al vaak met succes een brug geslagen tussen de verhuisplannen van de ene en de huisvestingsbehoefte van de andere onderneming.

### **De waarde van een goed advies**

Als u huisvesting wilt (ver)kopen of (ver)huren, staat u voor een belangrijke deal. Dat realiseren we ons als makelaar en we doen er alles aan om u zo goed mogelijk te ondersteunen. Daarbij gaat het niet alleen over de onderhandeling over prijs en voorwaarden. U wilt advies hebben over de mogelijkheden van een pand. In fiscaal of mi-

lieutechnisch opzicht. Qua uitbreidingsmogelijkheden of qua bestemmingsplan. Daarin kunnen we breed met u meedenken. Door onze kennis van al deze aspecten kunnen we u helpen om geschikte, aantrekkelijke huisvesting te vinden. Nieuwe ruimte om te ondernemen.



“

“Heeft u hulp nodig?  
Samen met de makelaars  
ondersteun ik u graag!”

Josephine Vos, Assistent makelaar



//

“Hebt u vragen over bepaalde termen of de gang van zaken? Eén van onze makelaars of secretaresses legt het u graag uit.”

Jan Westeneng

# Geïnteresseerd? Wij helpen u graag!

Heeft u vragen over het object, financiële of fiscale aspecten, bouwkundige mogelijkheden of het bestemmingsplan? Wij helpen u graag.

Openingstijden:

Maandag t/m vrijdag: 08:00 - 12:30 en 13:00 - 17:00 uur

's Avonds en zaterdagochtend: op afspraak. Zondags gesloten.

Uw contactpersoon is buiten kantoortijden (18:30 - 22:00 uur) op onderstaande nummer(s) bereikbaar:



**Laurens Snel**  
Bedrijfsmakelaar  
06 319 289 83



**Martijn Cluistra**  
Bedrijfsmakelaar/Taxateur  
06 205 98 722



We zijn ook  
snel bereikbaar via  
WhatsApp:  
0342 415 589

Thorbeckelaan 18  
3771 EG Barneveld

☎ 0342 415 589

✉ info@westeneng.nl

🌐 www.westeneng.nl

  
**westeneng**  
altijd actief



## Verder zoeken? Schrijf u in.

## bedrijfspandmatch<sup>®</sup>

Hebt u het pand dat aan al uw wensen voldoet nog niet gevonden? Schrijf u dan in op [bedrijfspandmatch.nl](https://bedrijfspandmatch.nl). Op dit online platform van Westeneng kunt u in contact komen met eigenaren van panden die nog niet te koop of te huur staan. En dat kan zomaar tot een match leiden. Check [bedrijfspandmatch.nl](https://bedrijfspandmatch.nl).

