

Ontdek  
deze woning.  
**Kijk mee.**



Groot Butselaarlan 8, Barneveld

**Hartelijk  
welkom!**

# Ziet u het voor zich? Uw thuis.

Alstublieft! De brochure van een woning die aan verschillende van uw wensen voldoet. U hebt nú nog het gevoel dat u bij een ander binnenkijkt. Probeer u voor te stellen hoe u deze woning straks zelf aankleedt en inricht. Binnenkort is het wellicht uw thuis. In de keuken kookt u straks misschien voor familie of vrienden. U doet zelt weg op uw eigen bank, bij de zachte klanken van uw vertrouwde muziek. Deze woning wordt de uitvalsbasis voor kleine en grote avonturen. De centrale plaats in uw leven. Ziet u het voor u? Als u nog vragen hebt, staan wij voor u klaar. Ontdek uw toekomstige woonplezier!

**Jan Westeneng, Henk Westeneng en Daan de Waard**  
Uw woningmakelaars



## Groot Butselaarlaan 8



Sommige woningen vallen direct op. Dit is er zo één. Alsof u een woonmagazine binnenstapt, maar dan gewoon in het echt. Deze middenwoning combineert sfeer, ruimte en comfort met verrassend duurzame voorzieningen. Elke verdieping is met zorg afgewerkt en de woning is volledig instapklaar. Beneden beschikt u over een royaal leefgedeelte en een bijkeuken. Verder vindt u op de eerste verdieping drie slaapkamers én een stijlvolle badkamer. De tweede verdieping kunt u vervolgens helemaal naar eigen wens invullen. Daarnaast is het hier energiezuinig wonen dankzij de 15 zonnepanelen, vloerverwarming op iedere verdieping en energielabel A+++.



# Goed om te weten.

<b>Woning</b>	<b>Groot Butselaarlaan 8 te Barneveld</b>
<b>Vraagprijs</b>	€ 525.000,- k.k.
<b>Type</b>	Tussenwoning
<b>Slaapkamers</b>	3
<b>Perceeloppervlakte</b>	131 m <sup>2</sup>
<b>Woonoppervlakte</b>	131 m <sup>2</sup>
<b>Inhoud</b>	473 m <sup>2</sup>
<b>Tuin</b>	Zuidwest
<b>Berging</b>	vrijstaand hout, 5 m <sup>2</sup>
<b>Bouwjaar</b>	2022
<b>Verwarming</b>	Vloerverwarming geheel, warmte terugwininstallatie
<b>Isolatie</b>	Dak-, muur-, vloerisolatie, HR++ glas

**Bekijk de video van deze woning!**



# Hal

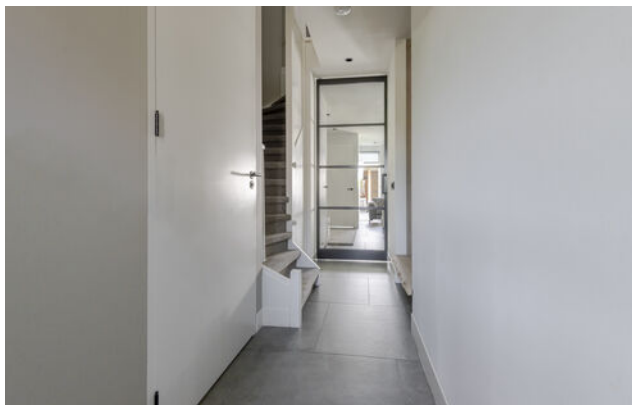

De hal is dé plek waar we een woning binnenkomen en weer verlaten, heel belangrijk dus! Deze hal geeft u een zeer verzorgde indruk en is absoluut een visitekaartje van de woning. In de hal treft u een nette toiletruimte met toilet en fonteintje aan, de meterkast en de trapopgang naar de eerste verdieping. Een uniek en praktisch detail; de trapopgang is voorzien van verlichting.

# Woonkamer



De stijlvolle stalen taatsdeur vormt een echte blikvanger en geeft de woning een eigentijdse uitstraling. Het zorgt voor een open karakter en een fijne verbinding tussen de hal en de woonkamer. De woonkamer is modern afgewerkt en klaar voor de volgende bewoners. De strakke wandafwerking, het gestuukte plafond, de grote antracietkleurige vloertegels en het rustige kleurenpalet vormen een tijdloze basis die past bij iedere woonstijl. De royale leefruimte biedt alle mogelijkheden voor een comfortabele zithoek aan de achterzijde. De grote raampartijen zorgen ervoor dat er veel daglicht naar binnen valt, wat het extra aantrekkelijk maakt.



# Keuken



Deze moderne keuken combineert een strakke uitstraling met veel gebruiksgemak. De royale opstelling biedt volop werk- en bergruimte, waardoor u hier gemakkelijk kunt koken en alles eenvoudig binnen handbereik heeft. U kookt op een 4-pits inductiekookplaat met geïntegreerde afzuiging. Daarnaast beschikt u over een vaatwasmachine, een koelkast, een combi-oven en een Quooker voor direct kokend water. Alles wat u dagelijks nodig heeft, is aanwezig.





Aansluitend aan de keuken bevindt zich een fijne plek voor een eettafel. Een ideale ruimte om de dag rustig te beginnen met een ontbijt of om juist uitgebreid te dineren met familie of vrienden.





## Eerste verdieping

Een verdieping met alleen maar pluspunten. Doordat de eerste verdieping hetzelfde als de rest van de woning is afgewerkt met strakke wanden, een gestuukt plafond en vloerbedekking met vloerverwarming voelen alle etages als één geheel. Op de verdieping treft u drie slaapkamers aan. Twee aan de achterzijde en één aan de voorzijde. De ouderslaapkamer is voorzien van een praktische, vaste kastenwand.

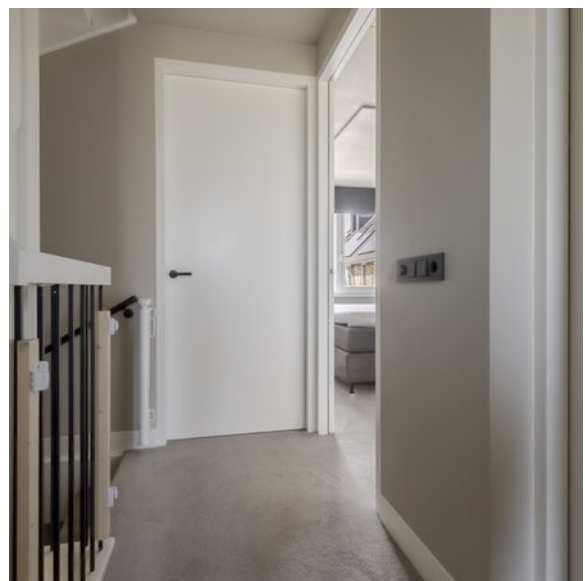





# Badkamer



Een badkamer waar comfort en uitstraling perfect samenkomen. De kleuren en materialen sluiten mooi op elkaar aan, waardoor de ruimte een rustige en luxe uitstraling heeft. Hier is nagedacht over de indeling én de afwerking. In de badkamer beschikt u over een ligbad, een inlopdouche met regendouche, een toilet en een stijlvol wastafelmeubel met twee waskommen. De spiegel is voorzien van verlichting en verwarming, zodat hij ook na een warme douche helder blijft.

## Tweede verdieping



Via de vaste trap, die ook voorzien is van verlichting, komen we op de tweede verdieping. Op deze verdieping vindt u een dakraam, de aansluiting voor de wasmachine en droger en de opstelling van de warmtepomp. Daarnaast is het mogelijk om hier een extra slaapkamer, een werkkamer of een hobbyruimte te creëren. De ruimte kunt u nog geheel naar eigen wens indelen.



De tweede verdieping moet volgens de NEN 2580 normen als 'overig inpandig' worden aangemerkt. Echter gezien het feit dat het hier een zeer functionele ruimte betreft, maken deze m<sup>2</sup> deel uit van de woonoppervlakte.



## Bijkeuken



De bijkeuken vormt een praktische schakel tussen de woning en de tuin. Met de vaste kastenwand heeft u volop ruimte om uw voorraad, schoonmaakspullen en andere items uit het zicht op te bergen. Daarnaast biedt deze ruimte direct toegang tot de achtertuin.



# Tuin



Niet alleen de woning is instapklaar, ook de tuin is met dezelfde zorg aangelegd. Hier hoeft u niets meer aan te doen. Het gazon zorgt voor een frisse, groene basis, terwijl de combinatie van diverse beplanting en een nette bestrating de tuin een verzorgde uitstraling geeft. Met een zonligging op het zuidwesten profiteert u hier van veel zonuren. Achter in de tuin staat een sfeervolle veranda. Een fijne plek waar u bijna het hele jaar door kunt genieten van het buitenleven. Of de zon nu schijnt of er een buitje valt, hier zit u comfortabel.



Direct aan de veranda grenst de houten berging. De tuin is ook via een eigen achterom te bereiken, dat maakt het extra gemakkelijk.





## Woonomgeving



Ook de locatie maakt deze woning extra aantrekkelijk. Alle voorzieningen voor het dagelijkse leven bevinden zich om de hoek. Denk aan scholen, de supermarkt en de Kruidvat. Daarnaast zijn zowel het centrum van Barneveld als de uitvalswegen snel te bereiken. In de directe omgeving vindt u meerdere parkeerplaatsen en voor de kinderen is er een speeltuin op loopafstand. Kortom; een fijne woonplek waarbij u profiteert van prettige woonomgeving.



# Algemeen



- Energielabel A+++
- Vloerverwarming gehele woning
- 15 zonnepanelen
- Lucht warmtepomp

# Begane grond

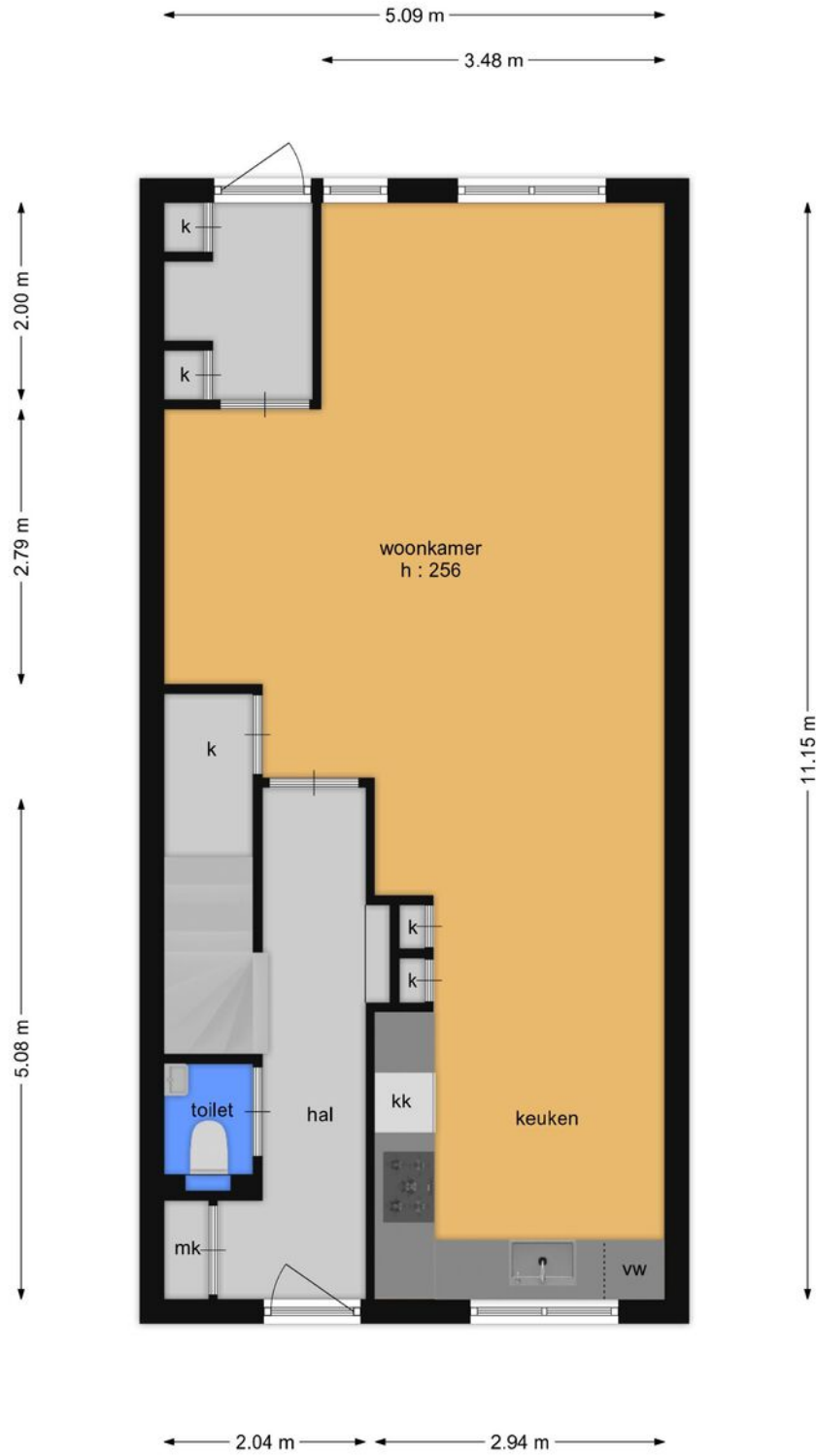

# Eerste verdieping



# Tweede verdieping

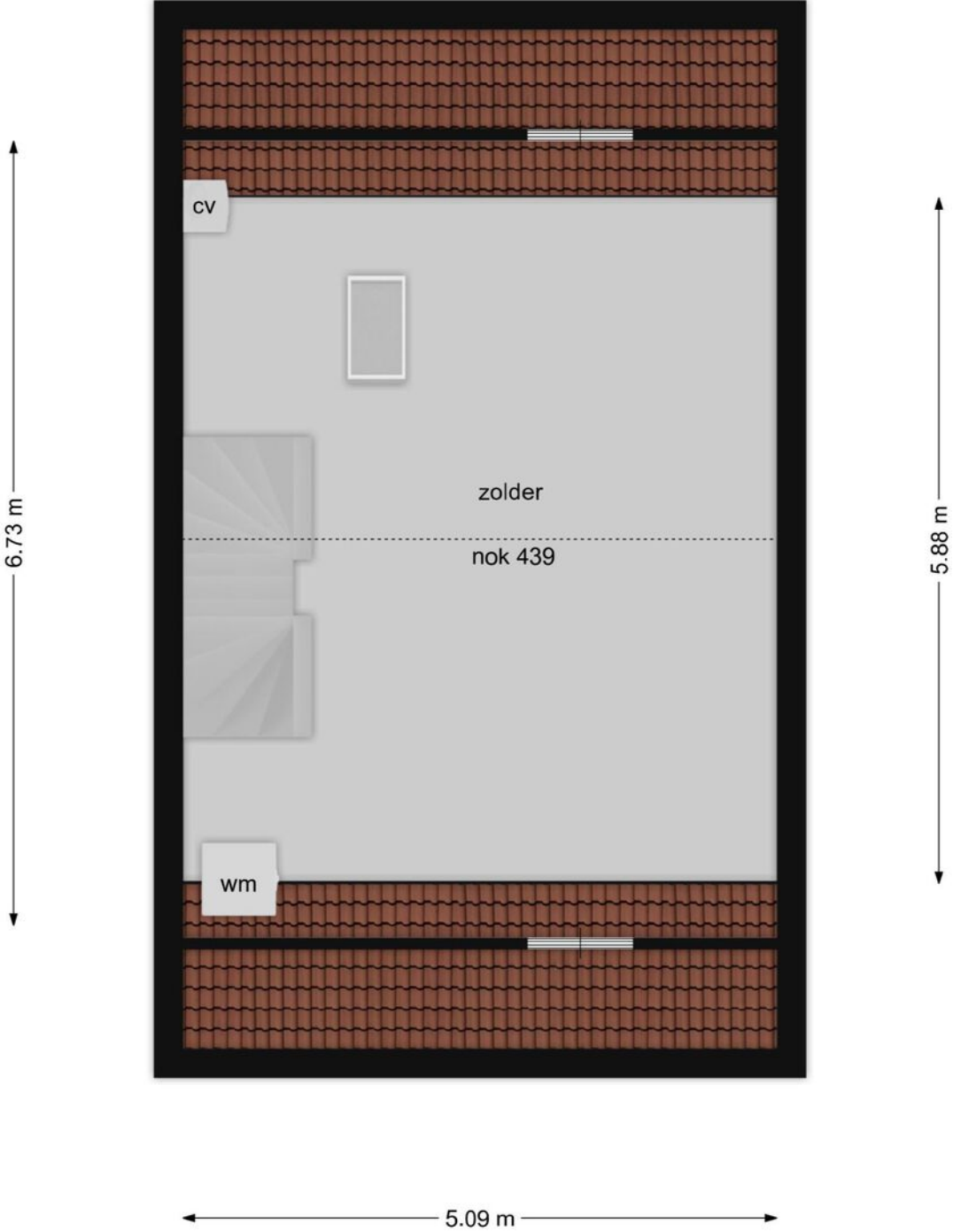

# Veranda en berging

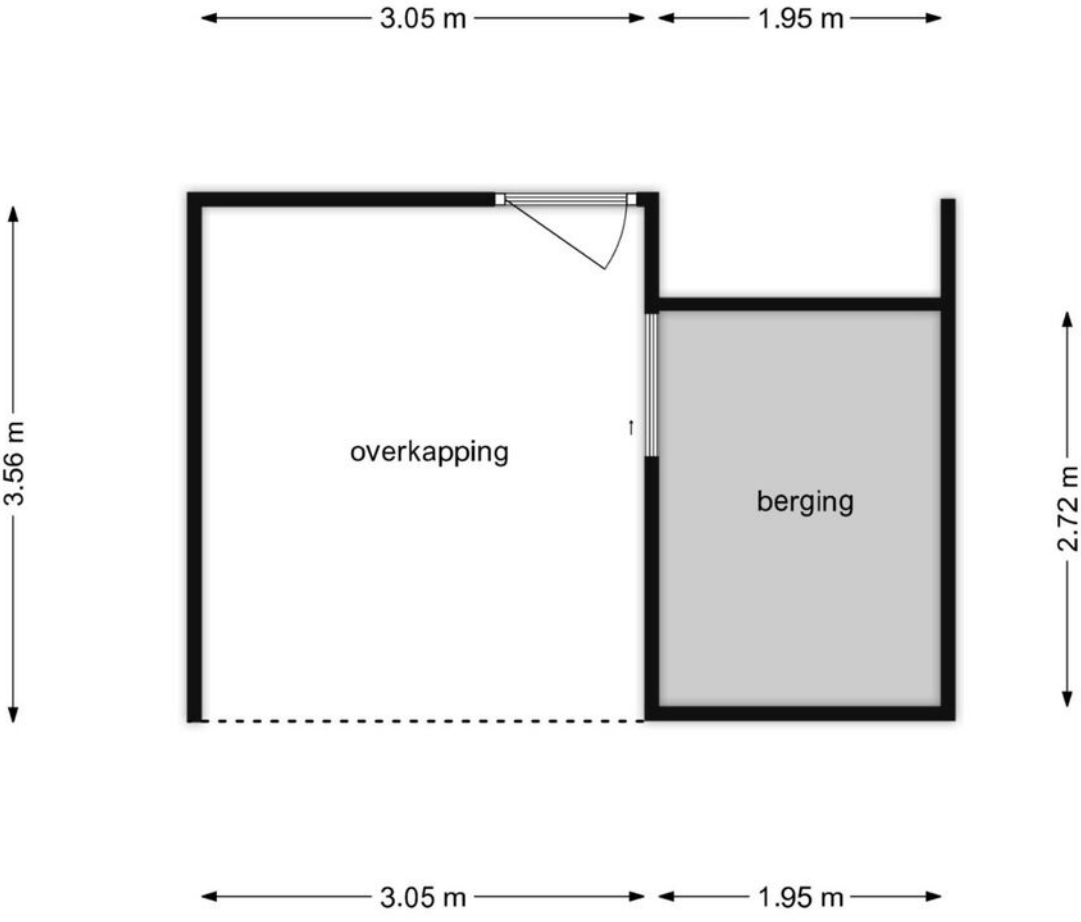

# Kadastrale kaart

Kadastrale kaart

Uw referentie: ---



12345	Deze kaart is noordgericht	Schaal 1: 500	
25	Perceelnummer	Kadastrale gemeente Barneveld	
	Huisnummer	Sectie E	
	Vastgestelde kadastrale grens	Perceel 6655	
	Voorlopige kadastrale grens		
	Administratieve kadastrale grens		
	Bebouwing		

Voor een eensluitend uittreksel, geleverd op 10 juni 2026  
De bewaarder van het kadaster en de openbare registers

Aan dit uittreksel kunnen geen betrouwbare maten worden ontleend.  
De Dienst voor het kadaster en de openbare registers behoudt zich de intellectuele eigendomsrechten voor, waaronder het auteursrecht en het databankenrecht.

# Lijst van zaken

	Blijft achter	Gaat mee	Ter overname
<b>Interieur - Verlichting</b>			
Inbouwspots/dimmers	x		
Opbouwspots/armaturen/lampen/dimmers	x		
Losse (hang)lampen			x
Buiten hanglamp voordeur		x	
Inbouw kasten	x		
<b>Interieur - (/losse) kasten, legplanken</b>			
Losse kasten 2 kinderkamers		x	
<b>Interieur - Raamdecoratie/zonwering binnen</b>			
Rolgordijnen	x		
<b>Interieur - Vloerdecoratie</b>			
Vloerbedekking	x		
Laminaat	x		
Plavuizen	x		
<b>Woning - Interieur</b>			
<b>Interieur - Overige</b>			
Losstaande koelkasten en vriezers		x	
Terras heater / droogmolen buiten		x	
Eettafel + eetbank + 3 eetstoelen			x

# Lijst van zaken

	Blijft achter	Gaat mee	Ter overname
Woning - Keuken			
Keukenblok (met bovenkasten)	x		
Keuken - Keuken (inbouw)apparatuur			
Kookplaat	x		
Afzuigkap	x		
Combi-oven/combimagnetron	x		
Koelkast	x		
Vaatwasser	x		
Quooker	x		
Koffiezetapparaat		x	

# Vragenlijst

Vraag	Antwoord
<b>Bijzonderheden</b>	
<b>1 a</b>	
Zijn er nadat u het perceel in eigendom hebt gekregen nog andere, eventuele aanvullende notariële of onderhandse akten opgesteld met betrekking tot het perceel?	Nee
Zo ja, welke?	
<b>1 b</b>	
Zijn er mondelinge of schriftelijke afspraken gemaakt over aangrenzende percelen?	Nee
Zo ja, welke zijn dat?	
<b>1 c</b>	
Wijken de huidige terreinafscheidings af van de kadastrale eigendomsgrenzen?	Nee
Zo ja, waaruit bestaat die afwijking?	
<b>1 d</b>	
Is een gedeelte van de woning, schuur, garage of schutting gebouwd op grond van de burens of andersom?	Nee
Zo ja, graag nader toelichten:	De buitengevel van onze uitbouw
<b>1 e</b>	
Heeft u grond van derden in gebruik?	Nee
Zo ja, welke grond?	
<b>1 f</b>	
Rusten er 'bijzondere lasten en beperkingen' op de woning en/of het perceel?	Nee
Zo ja, welke?	
<b>1 g</b>	
Is de Wet voorkeursrecht gemeenten van toepassing?	Nee

De informatie in deze brochure is met zorgvuldigheid samengesteld. Onzerzijds wordt echter geen enkele aansprakelijkheid aanvaard voor enige onvolledigheid, onjuistheid of anderszins, dan wel de gevolgen daarvan. Alle opgegeven maten en oppervlakten zijn indicatief.

# Vragenlijst

Vraag	Antwoord
<b>1 h</b>	
Is er een anti-speculatiebeding en/of zelfbewoningsplicht van toepassing op de woning?	Nee
Zo ja, hoe lang nog?	
<b>1 i</b>	
Is er sprake van een beschermd stads- of dorpsgezicht of loopt er een procedure tot aanwijzing daartoe?	Nee
Is er sprake van een gemeentelijk-, provinciaal-of rijksmonument of loopt er een procedure tot aanwijzing daartoe?	Nee
Is er volgens het bestemmingsplan sprake van een beeldbepalend of karakteristiek object?	Nee
<b>1 j</b>	
Is er sprake (geweest) van ruilverkaveling?	Nee
Zo ja, moet u hiervoor ruilverkavelingsrente betalen?	
Zo ja, hoeveel en voor hoe lang? Bedrag:	
Duur:	
<b>1 k</b>	
Is er sprake van onteigening?	Nee
<b>1 l</b>	
Is de woning of de grond geheel of gedeeltelijk verhuurd of bij anderen in gebruik?	Nee
Zo ja: Is er een huurcontract/ gebruiksovereenkomst?	
Indien er geen contract of overeenkomst is, beschrijf hieronder wat (mondeling) met de huurder/ gebruiker is afgesproken:	
Welk gedeelte is verhuurd/ in gebruik gegeven?	
Welke delen vallen onder gezamenlijk gebruik?	

De informatie in deze brochure is met zorgvuldigheid samengesteld. Onzerzijds wordt echter geen enkele aansprakelijkheid aanvaard voor enige onvolledigheid, onjuistheid of anderszins, dan wel de gevolgen daarvan. Alle opgegeven maten en oppervlakten zijn indicatief.

# Vragenlijst

Vraag	Antwoord
Welke zaken zijn van de huurder en mag hij verwijderen bij ontruiming?	
Heeft de huurder een waarborgsom gestort?	
Zo ja, hoeveel?	
Heeft u nog andere afspraken met de huurders gemaakt?	
Zo ja, welke?	
<b>1 m</b>	
Is er over de woning een geschil/procedures gaande, al dan niet bij de rechter, huurcommissie of een andere instantie?	Nee
Zo ja, welke is/zijn dat?	
<b>1 n</b>	
Is er bezwaar gemaakt tegen de waardebeschikking WOZ?	Nee
Zo ja, toelichting:	
<b>1 o</b>	
Zijn er door de overheid of nutsbedrijven verbeteringen of herstellingen voorgeschreven of aangekondigd die nog niet naar behoren zijn uitgevoerd?	Nee
Zo ja, welke?	
<b>1 p</b>	
Zijn er in het verleden subsidies of premies verstrekt die bij verkoop van de woning voor een deel kunnen worden teruggevorderd?	Nee
Zo ja, welke?	
<b>1 q</b>	
Is de woning onbewoonbaar verklaard of in het verleden ooit onbewoonbaar verklaard geweest?	Nee
Zo ja, waarom?	

De informatie in deze brochure is met zorgvuldigheid samengesteld. Onzerzijds wordt echter geen enkele aansprakelijkheid aanvaard voor enige onvolledigheid, onjuistheid of anderszins, dan wel de gevolgen daarvan. Alle opgegeven maten en oppervlakten zijn indicatief.

# Vragenlijst

Vraag	Antwoord
<b>1 r</b>	
Is er bij verkoop sprake van een omzetbelastingheffing?	Nee
Zo ja, waarom?	
<b>1 s</b>	
Hoe gebruikt u de woning nu?	Woning
Is dat gebruik volgens de gemeente toegestaan?	Ja
Zo nee, heeft de gemeente dit strijdige gebruik wel eens bij u aangekaart?	
Hoe heeft de gemeente dit strijdige gebruik bij u aangekaart?	
<b>Gevels</b>	
<b>2 a</b>	
Is er sprake (geweest) van vochtdoorslag of aanhoudend vochtige plekken op de gevels?	Nee
Zo ja, waar?	
<b>2 b</b>	
Zijn er (gerepareerde) scheuren/beschadigingen in/aan de gevels aanwezig?	Nee
Zo ja, waar?	
<b>2 c</b>	
Zijn de gevels tijdens de bouw geïsoleerd?	Ja
Zo nee, zijn de gevels daarna (deels) geïsoleerd?	
Zo ja, wanneer heeft de isolatie van de gevels plaatsgevonden en met welk isolatiemateriaal?	
Heeft u een certificaat of bewijs van het na-isoleren?	
Is er sprake van volledige isolatie?	Ja

De informatie in deze brochure is met zorgvuldigheid samengesteld. Onzerzijds wordt echter geen enkele aansprakelijkheid aanvaard voor enige onvolledigheid, onjuistheid of anderszins, dan wel de gevolgen daarvan. Alle opgegeven maten en oppervlakten zijn indicatief.

# Vragenlijst

Vraag	Antwoord
Zo nee, welke delen van de gevels zijn er niet geïsoleerd?	
<b>2 d</b>	
Zijn de gevels ooit gereinigd?	Nee
Zo ja, volgens welke methode en wanneer?	
<b>Dak(en)</b>	
<b>3 a</b>	
Hoe oud zijn de daken ongeveer? Platte daken:	3 jaar
Overige daken:	3 jaar
<b>3 b</b>	
Heeft u last van daklekkages (gehad)?	Nee
Zo ja, waar?	
<b>3 c</b>	
Zijn er in het verleden gebreken geconstateerd aan de dakconstructie zoals scheve, doorbuigende, krakende, beschadigde en/of aangetaste dakdelen?	Nee
Zo ja, waar?	
<b>3 d</b>	
Heeft u het dak al eens (gedeeltelijk) laten vernieuwen c.q. laten repareren?	Nee
Zo ja, welk (gedeelte van het) dak en waarom?	
<b>3 e</b>	
Is het dak tijdens de bouw geïsoleerd? Platte daken:	Ja
Overige daken:	Ja
Zo nee, is het dak daarna geïsoleerd? Platte daken:	
Overige daken:	

De informatie in deze brochure is met zorgvuldigheid samengesteld. Onzerzijds wordt echter geen enkele aansprakelijkheid aanvaard voor enige onvolledigheid, onjuistheid of anderszins, dan wel de gevolgen daarvan. Alle opgegeven maten en oppervlakten zijn indicatief.

# Vragenlijst

Vraag	Antwoord
Zo ja, wanneer heeft de isolatie plaatsgevonden en met welk isolatiemateriaal?	2021 140 mm pir isolatie
Heeft u een certificaat of bewijs van het na-isoleren?	Nee
Is er sprake van volledige isolatie? Platte daken:	Ja
Overige daken:	Ja
Zo nee, welke delen zijn er niet geïsoleerd?	Nvt
<b>3 f</b>	
Zijn de regenwaterafvoeren lek of verstopt?	Nee
Zo ja, toelichting:	
<b>3 g</b>	
Zijn de dakgoten lek of verstopt?	Nee
Zo ja, toelichting:	
<b>Kozijnen, ramen en deuren</b>	
<b>4 a</b>	
Van welk materiaal zijn de buitenkozijnen gemaakt?	Hout
<b>4 b</b>	
Wanneer zijn de buitenkozijnen, ramen en deuren voor het laatst geschilderd?	Nog niet ,3jaar oud
Is dit gebeurd door een erkend schildersbedrijf?	Nee
Zo ja, door wie?	
<b>4 c</b>	
Functioneren alle scharnieren en sloten?	Ja
Zo nee, toelichting:	
<b>4 d</b>	

De informatie in deze brochure is met zorgvuldigheid samengesteld. Onzerzijds wordt echter geen enkele aansprakelijkheid aanvaard voor enige onvolledigheid, onjuistheid of anderszins, dan wel de gevolgen daarvan. Alle opgegeven maten en oppervlakten zijn indicatief.

# Vragenlijst

Vraag	Antwoord
Zijn voor alle afsluitbare deuren, ramen etc. sleutels aanwezig?	Ja
Zo nee, voor welke deuren, ramen etc. niet?	
<b>4 e</b>	
Is er sprake van isolerende beglazing?	Ja
Zo ja, welk type glas?	Hr++
Is er sprake van isolerende beglazing in de gehele woning?	Ja
Zo nee, welke ramen zijn niet geïsoleerd?	
<b>4 f</b>	
Is er bij de isolerende beglazing sprake van condensvorming tussen het glas?	Nee
Zo ja, waar?	
<b>Vloeren, plafonds en wanden</b>	
<b>5 a</b>	
Is er sprake (geweest) van vochtdoorslag of optrekkend vocht op de vloeren, plafonds en/of wanden?	Nee
Zo ja, waar?	
<b>5 b</b>	
Is er sprake (geweest) van schimmelvorming op de vloeren, plafonds en/of wanden?	Nee
Zo ja, waar?	
<b>5 c</b>	
Zijn er (gerepareerde) of (verborgen) scheuren en/of beschadigingen in/aan vloeren, plafonds en/of wanden aanwezig?	Ja
Zo ja, waar?	Plafond en wand naden

De informatie in deze brochure is met zorgvuldigheid samengesteld. Onzerzijds wordt echter geen enkele aansprakelijkheid aanvaard voor enige onvolledigheid, onjuistheid of anderszins, dan wel de gevolgen daarvan. Alle opgegeven maten en oppervlakten zijn indicatief.

# Vragenlijst

Vraag	Antwoord
<b>5 d</b>	
Hebben zich in het verleden problemen voorgedaan met de afwerkingen?	Nee
Zo ja, waar?	
<b>5 e</b>	
Is er sprake (geweest) van gebreken aan de vloerconstructie, zoals scheve, doorbuigende, krakende, beschadigde en/of aangetaste vloerdelen?	Nee
Zo ja, waar?	
<b>5 f</b>	
Is er sprake van vloerisolatie?	Ja
Zo ja, wanneer heeft de isolatie van de vloer plaatsgevonden en met welk isolatiemateriaal?	10 cm eps
Heeft u een certificaat of bewijs van het na-isoleren?	Nee
Is er sprake van volledige isolatie?	Ja
Zo nee, welke delen zijn er niet geïsoleerd?	
<b>Fundering, kruipruimte en kelder</b>	
<b>6 a</b>	
Is er sprake (geweest) van gebreken aan de fundering?	Nee
Zo ja, waar?	
<b>6 b</b>	
Is de kruipruimte toegankelijk?	Ja
Is de kruipruimte droog?	Ja
Zo nee of meestal, toelichting:	
<b>6 c</b>	

De informatie in deze brochure is met zorgvuldigheid samengesteld. Onzerzijds wordt echter geen enkele aansprakelijkheid aanvaard voor enige onvolledigheid, onjuistheid of anderszins, dan wel de gevolgen daarvan. Alle opgegeven maten en oppervlakten zijn indicatief.

# Vragenlijst

Vraag	Antwoord
Is er sprake van vochtdoorslag door de kelderwand?	Nee
Zo ja of soms, toelichting:	
<b>6 d</b>	
Is de grondwaterstand in de afgelopen jaren waarneembaar gewijzigd of is er sprake van wateroverlast geweest?	Nee
Zo ja, heeft dit tot problemen geleid in de vorm van water in de kruipruimte c.q. kelder?	
Zo nee, tot wat voor andere problemen heeft dit geleid?	
<b>Installaties</b>	
<b>7 a</b>	
Wat voor warmte-installatie(s) is/zijn er aanwezig in de woning?	Lucht warmtepomp en WTW systeem
Is/zijn de installatie(s) eigendom?	Ja
Zo nee, toelichting:	
Merk van de installatie(s):	NIBE warmtepomp Zehnder WTW installatie
Type(nummer) van de installatie(s):	BA-SVM 10-200 warmtepomp Comfoair E 300p WTW systeem
Installatiedatum van de installatie(s):	02-02-2023
Op welke datum is/zijn deze installatie(s) voor het laatst onderhouden?	16-05-2025
Is het onderhoud uitgevoerd door een erkend bedrijf?	Ja
Zo ja, door wie?	Installatietechniek bouwheer
<b>7 b</b>	
Zijn er de afgelopen tijd zaken opgevallen ten aanzien van de installatie(s)?	Nee

De informatie in deze brochure is met zorgvuldigheid samengesteld. Onzerzijds wordt echter geen enkele aansprakelijkheid aanvaard voor enige onvolledigheid, onjuistheid of anderszins, dan wel de gevolgen daarvan. Alle opgegeven maten en oppervlakten zijn indicatief.

# Vragenlijst

Vraag	Antwoord
Zo ja, wat is u opgevallen?	
<b>7 c</b>	
Zijn er radiatoren die niet warm worden?	Nee
Zo ja, welke?	
<b>7 d</b>	
Zijn er radiatoren of (water)leidingen die lekken?	Nee
Zo ja, waar en welke?	
<b>7 e</b>	
Zijn er radiatoren of (water)leidingen die ooit zijn bevroren?	Nee
Zo ja, waar?	
<b>7 f</b>	
Heeft u vloerverwarming in de woning?	Ja
Zo ja, betreft dit elektrische vloerverwarming, vloerverwarming met warm water of anders? Elektrisch:	Nee
warm water:	Ja
overig, namelijk	Nvt
Waar bevindt zich de elektrische vloerverwarming?	
Waar bevindt zich de vloerverwarming met warm water?	Begane grond Verdieping Zolder
Waar bevindt zich de overige vloerverwarming?	Nvt
<b>7 g</b>	
Zijn er vertrekken die niet (goed) warm worden?	Nee
Zo ja, welke?	
<b>7 h</b>	
Heeft de woning zonnepanelen die uw eigendom zijn?	Ja

De informatie in deze brochure is met zorgvuldigheid samengesteld. Onzerzijds wordt echter geen enkele aansprakelijkheid aanvaard voor enige onvolledigheid, onjuistheid of anderszins, dan wel de gevolgen daarvan. Alle opgegeven maten en oppervlakten zijn indicatief.

# Vragenlijst

Vraag	Antwoord
Heeft de woning zonnepanelen die worden gehuurd of geleased?	Nee
Kan het huurcontract/ leasecontract worden overgenomen door koper?	
Hoeveel zonnepanelen zijn er aanwezig? Aantal:	15
Zo ja, blijven de zonnepanelen achter?	Ja
Wat is de capaciteit van één zonnepaneel?	374
Functioneren alle zonnepanelen?	Ja
Wat is het merk/ type van de zonnepanelen?	Jinko JKM375N-6TL3-BK ZWART N-Type 1692x
Maakt u gebruik van een app om de opbrengst van de zonnepanelen te bekijken?	Ja
Zo ja, welke?	My solar edge
In welk jaar zijn de zonnepanelen geplaatst en door wie? Jaar:	2023 Installatie techniek bouwheer
Installateur:	Installatie techniek bouwheer
Is de btw over het aankoopbedrag teruggevraagd van de belastingdienst?	Nee
Hoeveel stroom heeft u het afgelopen jaar opgewekt? Jaar:	2024
Aantal kWh:	6320
Hoe lang zit er nog fabrieksgarantie op de zonnepanelen?	Nvt
Zijn de zonnepanelen aangeschaft met subsidie?	Nee
Zo ja, moet de subsidie worden terugbetaald?	
Zo ja, welk bedrag moet worden terugbetaald?	
<b>7 i</b>	
In welk jaar zijn voor het laatst de aanwezige schoorsteenkanalen/rookgasafvoeren geveegd/gereinigd?	Nvt
<b>7 j</b>	

De informatie in deze brochure is met zorgvuldigheid samengesteld. Onzerzijds wordt echter geen enkele aansprakelijkheid aanvaard voor enige onvolledigheid, onjuistheid of anderszins, dan wel de gevolgen daarvan. Alle opgegeven maten en oppervlakten zijn indicatief.

# Vragenlijst

Vraag	Antwoord
Wanneer heeft u de aanwezige schoorsteenkanalen voor het laatst gebruikt?	Nvt
Is de trek van aanwezige schoorsteenkanalen goed?	Niet bekend
<b>7 k</b>	
Zijn er onderdelen van de elektrische installatie vernieuwd?	Nee
Zo ja, wanneer en welke onderdelen?	
Zijn er gebreken aan de elektrische installatie?	Nee
Zo ja, welke?	
<b>7 l</b>	
Is er een laadpaal aanwezig voor een elektrische auto?	Nee
Zo ja, waar bevindt deze zich?	
Blijft deze achter?	
<b>7 m</b>	
Is er mechanische ventilatie of een soortgelijk systeem aanwezig?	Ja
Zo ja, functioneert dit systeem naar behoren?	Ja
Zo nee, toelichting:	
Wanneer is dit systeem voor het laatst onderhouden?	Nvt
Hoe oud is dit systeem ongeveer?	3 jaar
<b>7 n</b>	
Is er een domoticasysteem of een soortgelijk systeem aanwezig?	Nee
Zo ja, functioneert dit systeem naar behoren?	
Zo nee, toelichting:	
Hoe oud is dit systeem ongeveer?	
<b>7 o</b>	
Zijn er rookmelders op iedere verdieping aanwezig?	Ja

De informatie in deze brochure is met zorgvuldigheid samengesteld. Onzerzijds wordt echter geen enkele aansprakelijkheid aanvaard voor enige onvolledigheid, onjuistheid of anderszins, dan wel de gevolgen daarvan. Alle opgegeven maten en oppervlakten zijn indicatief.

# Vragenlijst

Vraag	Antwoord
Zo ja, hoe oud zijn de rookmelders ongeveer?	3 jaar
<b>Sanitair, riolering en keuken</b>	
<b>8 a</b>	
Zijn er beschadigingen aan wastafels, douche, bad, toiletten, gootstenen en kranen?	Nee
Zo ja, welke?	
<b>8 b</b>	
Hoe oud is de badkamer ongeveer?	3 jaar
<b>8 c</b>	
Lopen de afvoeren van wastafels, douche, bad, toiletten, gootstenen en kranen goed door?	Ja
Zo nee, welke niet?	
<b>8 d</b>	
Is de woning aangesloten op het gemeentelijke riool?	Ja
<b>8 e</b>	
Zijn er gebreken (geweest) aan de riolering, zoals breuken, stankoverlast, lekkages, etc.?	Nee
Zo ja, welke?	
<b>8 f</b>	
Is er een andere voorziening, zoals een septictank, beerput of dergelijk aanwezig?	Nee
Zo ja, wat is er aanwezig en hoe dient dit te worden onderhouden?	
<b>8 g</b>	
Van welk jaar dateert de keukenopstelling ongeveer?	2023

De informatie in deze brochure is met zorgvuldigheid samengesteld. Onzerzijds wordt echter geen enkele aansprakelijkheid aanvaard voor enige onvolledigheid, onjuistheid of anderszins, dan wel de gevolgen daarvan. Alle opgegeven maten en oppervlakten zijn indicatief.

# Vragenlijst

Vraag	Antwoord
<b>8 h</b>	
Van welk jaar dateert de inbouwapparatuur ongeveer?	2023
Functioneert alle inbouwapparatuur?	Ja
Zo nee, welk inbouwapparaat functioneert niet?	
<b>8 i</b>	
Heeft u een kokend water kraan?	Ja
Zo ja, functioneert deze kraan naar behoren en hoe oud is deze kraan ongeveer?	3 jaar
<b>Diversen</b>	
<b>9 a</b>	
Wat is het bouwjaar van de woning?	2022
<b>9 b</b>	
Zijn er asbesthoudende materialen in/op de woning/ bijgebouw(en) aanwezig?	Nee
Zo ja, welke en waar?	
<b>9 c</b>	
Blijft er in de woning zeil achter, al dan niet vastgelijmd, dat is aangeschaft tussen 1955 en 1982?	Nee
<b>9 d</b>	
Is er sprake van loden leidingen in de woning?	Nee
Zo ja, waar?	
<b>9 e</b>	
Is er een Japanse duizendknoop aanwezig in de tuin?	Nee
<b>9 f</b>	
Is er in puin/asbest afval in de grond/tuin aanwezig?	Nee

De informatie in deze brochure is met zorgvuldigheid samengesteld. Onzerzijds wordt echter geen enkele aansprakelijkheid aanvaard voor enige onvolledigheid, onjuistheid of anderszins, dan wel de gevolgen daarvan. Alle opgegeven maten en oppervlakten zijn indicatief.

# Vragenlijst

Vraag	Antwoord
<b>9 g</b>	
Heeft u elders lekkages gehad?	Nee
<b>9 h</b>	
Is de grond verontreinigd?	Nee
Zo ja, is er een onderzoeksrapport?	
Zo ja, heeft de gemeente/provincie een onderzoeks- of saneringsbevel opgelegd?	
<b>9 i</b>	
Is er een olietank aanwezig of aanwezig geweest?	Nee
Zo ja, is deze gesaneerd/verwijderd?	
Als deze is gesaneerd, waar is de olietank op het perceel gesitueerd?	
Is er een Kiwa-certificaat aanwezig?	Ja
<b>9 j</b>	
Is er sprake van overlast door ongedierte in of (rond)om de woning?	Nee
Zo ja, waar?	
<b>9 k</b>	
Is de woning aangetast door houtworm, boktor, ander ongedierte of zwam?	Nee
Zo ja, waar?	
Zo ja, is deze aantasting al eens behandeld?	
Zo ja, wanneer?	
Zo ja, door welk bedrijf?	
<b>9 l</b>	
Is er sprake van chlorideschade (betonrot)?	Nee

De informatie in deze brochure is met zorgvuldigheid samengesteld. Onzerzijds wordt echter geen enkele aansprakelijkheid aanvaard voor enige onvolledigheid, onjuistheid of anderszins, dan wel de gevolgen daarvan. Alle opgegeven maten en oppervlakten zijn indicatief.

# Vragenlijst

Vraag	Antwoord
Zo ja, waar?	
<b>9 m</b>	
Hebben er verbouwingen en/of bijbouwingen plaatsgevonden in en/of om de woning?	Nee
Zo ja, welke ver-/bijbouwingen?	
Zo ja, in welk jaartal?	
Zo ja, door welk bedrijf zijn deze uitgevoerd?	
<b>9 n</b>	
Zijn er verbouwingen of uitbreidingen uitgevoerd zonder omgevingsvergunning (voorheen bouwvergunning)?	Nee
Zo ja, welke?	
<b>9 o</b>	
Is er sprake van glasvezel internet?	Ja
<b>9 p</b>	
Bent u in het bezit van een definitief energieprestatiecertificaat/energielabel?	Ja
Zo ja, welke label?	A+++
<b>Vaste lasten</b>	
<b>10 a</b>	
Hoeveel betaalde u voor de laatste aanslag onroerendezaakbelasting?	368
Belastingjaar?	2026
<b>10 b</b>	
Wat is de WOZ-waarde?	505000
Peiljaar?	01-01-2025

De informatie in deze brochure is met zorgvuldigheid samengesteld. Onzerzijds wordt echter geen enkele aansprakelijkheid aanvaard voor enige onvolledigheid, onjuistheid of anderszins, dan wel de gevolgen daarvan. Alle opgegeven maten en oppervlakten zijn indicatief.

# Vragenlijst

Vraag	Antwoord
<b>10 c</b>	
Hoeveel betaalde u voor de laatste aanslag waterschapslasten?	390
Belastingjaar?	2025
<b>10 d</b>	
Hoeveel betaalde u voor de laatste aanslag gemeentelijke belastingen?	594
Belastingjaar?	2026
<b>10 e</b>	
Welke voorschotbedragen betaalt u maandelijks aan de nutsbedrijven? Gas:	0
Elektra:	5
Water:	26
Stadsverwarming:	0
Anders:	0
Te weten:	0
Wat is uw jaarverbruik voor gas/ elektriciteit en water? Gas (m <sup>3</sup> ):	0
Elektriciteit hoog (kWh):	2115
Elektriciteit laag (kWh):	2492
Elektriciteit totaal (kWh):	-50
Water (m <sup>3</sup> ):	85
Stadsverwarming (GJ):	Nvt
Anders:	Nvt
Met hoeveel bewoners bewoonde u de woning? Aantal:	4
<b>10 f</b>	
Zijn er lease- en/of huurkoopcontracten?	Nee

De informatie in deze brochure is met zorgvuldigheid samengesteld. Onzerzijds wordt echter geen enkele aansprakelijkheid aanvaard voor enige onvolledigheid, onjuistheid of anderszins, dan wel de gevolgen daarvan. Alle opgegeven maten en oppervlakten zijn indicatief.

# Vragenlijst

Vraag	Antwoord
Zo ja, welke?	
Zijn deze contracten overdraagbaar op de koper?	
Hoe lang lopen de contracten nog en wat is de eventuele afkoopsom? Afkoopsom:	
Duur:	
<b>10 g</b>	
Als er sprake is van erfpacht of opstalrecht hoe hoog is dan de canon per jaar?	0
Heeft u alle canons betaald?	NVT
Is de canon afgekocht?	NVT
Zo ja, tot wanneer?	
<b>10 h</b>	
Heeft u alle gemeentelijke belastingen die u verschuldigd bent al betaald?	Ja
Zijn er variabele bedragen voor gemeenschappelijke poorten, inritten of terreinen?	Nee
Zo ja, hoe hoog en waarvoor?	
<b>10 i</b>	
Heeft u, om in de straat te parkeren, een parkeervergunning nodig?	Nee
Hoeveel parkeervergunningen kunnen er maximaal worden aangevraagd?	
Wat zijn de kosten voor deze parkeervergunning(en) per jaar?	
<b>Garanties</b>	
<b>11 a</b>	

De informatie in deze brochure is met zorgvuldigheid samengesteld. Onzerzijds wordt echter geen enkele aansprakelijkheid aanvaard voor enige onvolledigheid, onjuistheid of anderszins, dan wel de gevolgen daarvan. Alle opgegeven maten en oppervlakten zijn indicatief.

# Vragenlijst

Vraag	Antwoord
Zijn er lopende onderhoudscontracten en/of garantieregelingen overdraagbaar aan de koper?	Nee
Zo ja, welke?	
<b>Nadere Informatie</b>	
<b>12 a</b>	
Overige zaken	Nvt

De informatie in deze brochure is met zorgvuldigheid samengesteld. Onzerzijds wordt echter geen enkele aansprakelijkheid aanvaard voor enige onvolledigheid, onjuistheid of anderszins, dan wel de gevolgen daarvan. Alle opgegeven maten en oppervlakten zijn indicatief.

# Veelvoorkomende termen. We leggen ze voor u uit.

## **A** Bieding

Direct na de bezichtiging een bod uitbrengen? Een bod bestaat uit een prijs in euro's die u wilt betalen voor de woning. Daarnaast bestaat een bieding ook uit een opleverdatum en eventuele voorbehouden. Op grond van één van deze voorbehouden kan een koper de koopovereenkomst ontbinden.

### **Voorbehoud van financiering**

Bij het maken van een voorbehoud van financiering geeft u aan de woning te kopen, mits er een financiering bij een hypotheekverstrekking instelling verkregen wordt. Dit voorbehoud kan voor een periode van een nader te bepalen periode gelden. U kunt ook een voorbehoud maken voor een kleiner deel van de koopsom.

### **Voorbehoud bouwkundige keuring**

Bij het maken van een voorbehoud van bouwkundige keuring werkt de verkoper uiteraard mee aan de keuring. De koper is vrij in het kiezen van een keurder. Er wordt wel een termijn afgesproken tot wanneer u gebruik kunt maken van dit voorbehoud.

### **Voorbehoud verkoop eigen woning**

Bij het maken van een voorbehoud verkoop eigen woning heeft de koper de mogelijkheid om binnen een afgesproken termijn zijn eigen woning te verkopen. Als er een bod is gedaan en er geen voorkeursrecht is gegeven aan een andere belangstellende, wordt uw bod in behandeling genomen. De verkoper kan overigens besluiten niet in te stemmen met de door u gestelde voorwaarden.

### **Is de woning verkocht als de vraagprijs wordt geboden?**

Nee, de vraagprijs is een uitnodiging tot het doen van een bod. Pas als een bod door de verkoper wordt geaccepteerd, of als de bieder het tegenbod van de verkoper accepteert, is er een mondelinge koopovereenkomst. Na deze overeenstemming wordt er een schriftelijke koopovereenkomst opgesteld.

### **Biedlogboek**

Het gebruik van een digitaal biedlogboek is bij verkoop van woningen verplicht. Als een woning definitief verkocht is, dan wordt het biedlogboek verstuurd naar alle bidders. Dat betekent dat een ieder die een bod heeft uitgebracht naderhand inzicht krijgt in alle andere biedingen. Hierdoor wordt het koopproces transparant voor iedereen.

## **B** In onderhandeling

De makelaar gaat uw bod met de verkoper bespreken. U bent pas 'in onderhandeling' als de verkopende partij reageert op uw voorstel door het doen van een tegenbod. Vervolgens wordt er met u of uw aankoopmakelaar verder onderhandeld, totdat er over de prijs en alle voorwaarden overeenstemming



is bereikt. Stel dat er meerdere partijen interesse tonen, dan worden zij in de gelegenheid gesteld om eenmalig een eindvoorstel neer te leggen. U wordt als eerste kandidaat dan ook verzocht om uw eindvoorstel in te dienen. U bent hiertoe uiteraard niet verplicht. De verkoper beslist uiteindelijk wie hij de woning gunt. Is er geen overeenstemming bereikt? Dan wordt de onderhandeling afgebroken en is de makelaar vrij om met andere partijen in onderhandeling te gaan.

### **C** Verkoop bij inschrijving

Wanneer er veel belangstelling is voor een woning, kan in overleg met de verkoper besloten worden om de woning te verkopen via inschrijving. Dit zal de makelaar aangeven op het moment dat iemand een bod wil doen. Alle geïnteresseerden krijgen een gelijke kans en mogen voor een bepaalde datum/tijdstip een bod uitbrengen.

#### **Wordt een bod besproken met andere bidders?**

Dit zal nooit gebeuren. Biedingen worden door de makelaar alleen besproken met de verkoper. Er wordt ook niet onderhandeld over biedingen. Moet de verkoper het hoogste bod accepteren? Nee, als het hoogste bod voor de verkoper niet acceptabel is, kan hij beslissen om het niet te verkopen. Ook kan een verkoper bijvoorbeeld een bod zonder voorbehouden (voorbehoud van financiering, bouwkundige keuring, verkoop eigen woning) accepteren dat lager is dan een bod met voorbehouden.

#### **Wanneer is er sprake van een overeenkomst?**

Als een particulier een woning koopt om zelf te gaan bewonen komt er een koopovereenkomst tot stand als alle betrokken partijen de koopovereenkomst getekend hebben. Wanneer een zakelijke koper of belegger een woning koopt, is een mondelinge overeenkomst al een koopovereenkomst.

### **D** De koopovereenkomst

Op het moment dat de onderhandelingen zijn afgerond en er overeenstemming is bereikt, worden de afspraken tussen de verkoper en koper vastgelegd in een koopovereenkomst. Hiervoor wordt gebruik gemaakt van een standaard NVM-model koopovereenkomst. Alle mondelinge afspraken zijn hierin schriftelijk vastgelegd. Zodra alle partijen de koopovereenkomst hebben ondertekend, zal de koopover-



//

“Hebt u vragen over bepaalde termen of de gang van zaken? Eén van onze makelaars of secretaresses legt het u graag uit.”

Jan Westeneng

eenkomst naar de notaris worden verzonden. Aan de hand van onder andere de koopovereenkomst zal de notaris de akte van levering opmaken.

### **Bijkomende kosten: kosten koper**

Bij het kopen van een bestaande woning krijgt u meestal te maken met een aantal bijkomende kosten, zoals overdrachtsbelasting en notariskosten (voor onder meer het passeren van de akte van levering en hypotheekakte). Deze bijkomende kosten voldoet de koper. Bij het kopen van een nieuwbouwwoning zijn de meeste bijkomende kosten voor rekening van de verkoper. Bijvoorbeeld de overdrachtsbelasting en notariskosten (voor onder meer het passeren van de akte van levering). Kosten van de eventuele hypotheekakte zijn wel voor rekening van de koper. Aanvullend zijn er nog kosten die betrekking hebben op de financiering, zoals afsluitprovisie, taxatiekosten, kosten voor een hypotheekakte en eventueel Nationale Hypotheek Garantie (NHG). Een voordeel is dat deze financieringskosten over het algemeen aftrekbaar zijn voor de inkomstenbelasting.

### **Waarborgsom of bankgarantie**

Het is gebruikelijk dat een koper enige tijd na het tot stand komen van de koopovereenkomst een waarborgsom stort op de rekening van de notaris. De waarborgsom bedraagt 10% van de overeengekomen koopsom. De waarborgsom wordt vaak vervangen door het stellen van een bankgarantie. Dit is een garantieverklaring van een Nederlandse bankinstelling. Door deze garantieverklaring garandeert de bank dat de koper zijn verplichtingen, voortvloeiende uit de koopakte, zal nakomen voor het bedrag dat genoemd is.

## **E Onderzoeksplicht**

De verkoper heeft een wettelijke meldingsplicht. Hij/zij heeft de plicht om eventuele gebreken te melden. Denk bijvoorbeeld aan de bouwkundige staat van het pand of de fundering. Indien bepaalde zaken bij verkoper niet bekend zijn, kan een verkoper daar niets over melden. Een koper heeft een wettelijke onderzoeksplicht en moet zich inspannen om onder andere de staat van de woning en de bestemmingsplanmogelijkheden te onderzoeken.

### **Ouderdomsclausule**

Een oudere woning heeft niet alle (technische) kenmerken van een nieuwbouwwoning. Door oudere bouwmaterialen en andere eisen in de betreffende bouwperiode kan het zijn dat de woning bijvoorbeeld minder goed geïsoleerd is dan een moderne woning. De ouderdomsclausule is bedoeld om de koper van een oudere woning erop te wijzen dat hij aan een oudere woning niet dezelfde eisen mag stellen als aan een nieuwe woning.

### **Niet-bewonersclausule/eigenarenclausule**

Het is mogelijk dat een verkoper niet (recent) in de woning gewoond heeft. Denk aan een erfgenaam of een belegger. De verkoper kan dan niet alles van de woning weten. Zaken die pas bij het bewonen aan het licht komen kan de verkoper dus ook niet melden.

## **F De overdracht**

Enige tijd voor de overdrachtsdatum ontvangt u van de notaris een uitnodiging voor de afwikkeling en ondertekening van de leveringsakte. Hierdoor vindt de eigendomsoverdracht plaats. Voorafgaand aan de overdracht vindt er een inspectie plaats van de woning. Als er een hypotheek op de woning gevestigd dient te worden, wordt na de eigendomsoverdracht aansluitend de hypotheekakte gepasseerd.

# Uw toekomstig woonplezier. Daar doen we het voor.

Bij Westeneng genieten we er van als we mogen bijdragen aan het woonplezier van mensen. Daar zetten we ons graag voor in. Zeker, soms is het makkelijk. Als u snel de juiste woning vindt, en u kunt een goed bod doen dat wordt geaccepteerd, komt uw volgende adres al gauw in beeld. Het kan ook zijn dat we samen met u een intensieve zoektocht beginnen naar de

woning die aan al uw wensen voldoet. Of dat we u begeleiden in een spannende onderhandeling. Misschien kunnen wij u attenderen op de uitstekende verbouwingsmogelijkheden van een woning. Kortom: we voelen ons nauw betrokken bij u, en genieten van het persoonlijke contact dat dit oplevert. Dat mag u gerust een 'familietrekje' noemen van ons h ele team.





## Thuis in Barneveld en omgeving

- Al meer dan 60 jaar zijn we actief in Barneveld en wijde omgeving. We kennen deze regio op ons duimpje.
- Vertrouwen is een kernwaarde van ons familiebedrijf. We zijn er zuinig op. Ons eenvoudige motto is: eerlijk duurt het langst.
- Altijd actief. Dát is ons karakter. We mogen dan veel ervaring hebben, elke dag gaan we op zoek naar nieuwe kansen.
- Ons hele team is erop ingericht u maximaal te ondersteunen. Van makelaar tot secretaresse: iedereen is ter zake kundig en u graag van dienst.

//

“Bij een eerste bezichtiging draait het echt om úw gevoel: kan deze woning uw thuis worden? Dat thuisgevoel, daar ben ik altijd naar op zoek!”

Jan Westeneng

## We hebben misschien al een koper voor úw woning...

Zullen we u helpen uw eigen woning te verkopen? In onze Woningmatch database hebben we de gegevens van duizenden mensen die actief op zoek zijn naar een woning. Grote kans dus dat u hiermee snel de ideale koper vindt. We vertellen u daar graag meer over.



## Geïnteresseerd? Wij helpen u graag!

Openingstijden:

Maandag t/m vrijdag: 08:00 - 12:30 en 13:00 - 17:00 uur  
's Avonds en zaterdagochtend: op afspraak. Zondags gesloten.

Uw contactpersoon is buiten kantoortijden (18:30 - 22:00 uur)  
op onderstaande nummer(s) bereikbaar:



**Jan Westeneng**  
Woningmakelaar  
06 - 51519541



**Henk Westeneng**  
Woningmakelaar/Taxateur  
06 - 24870518



**Daan de Waard**  
Vastgoedadviseur  
06 - 45295048



We zijn ook  
snel bereikbaar via  
WhatsApp:  
0342 415 589

Thorbeckelaan 18, Barneveld  
0342 415 589

info@westeneng.nl  
www.westeneng.nl



  
**westeneng**  
altijd actief