

HEERLIJK WONEN

BEGINT BIJ WESTENENG MAKELAARDIJ

Neerijnen 2, Barneveld

► Vraagprijs € 389.000 k.k.



WESTENENG

MAKELAARS ■ TAXATEURS O.Z.



woningmatch.nl



OVER DEZE WONING

| | |
|--------------------|---|
| Adres | Neerijnen 2 te Barneveld |
| Vraagprijs | € 389.000 k.k. |
| Type | tussenwoning |
| Slaapkamers | 4 |
| Perceeloppervlakte | 164 m ² |
| Woonoppervlakte | 109 m ² |
| Inhoud | 381 m ³ |
| Voortuin | Zuidoosten |
| Berging | vrijstaand steen, 9 m ² |
| Bouwjaar | 1975 |
| Verwarming | c.v.-ketel (nefit, 2015) |
| Isolatie | Dubbel glas, muur- en vloerisolatie, gedeeltelijke dakisolatie |

Op zoek naar uw droomhuis?

Bent u op zoek naar een woning maar heeft u zich nog niet ingeschreven als woningzoeker? Meld u dan vandaag nog aan via www.woningmatch.nl en laat uw wensen voor een toekomstige woning achter. Zodra wij een woning hebben die aan uw wensen voldoet, ontvangt u een e-mail. Nog voordat de woning op Funda verschijnt, kunt u de woning al bezichtigd hebben. Inschrijving is gratis.



 **woningmatch.nl**
bij westeneng

DEZE WONING BEZICHTIGEN?

Voldoen deze kenmerken aan uw wensen en wilt u graag meer informatie over deze woning? Vraag dan vrijblijvend een bezichtiging aan.

Bel (0342) 415 589 om een bezichtiging aan te vragen.



WESTENENG
MAKELAARS • TAXATEURS O.Z.

HARTELIJK WELKOM!
THORBECKELAAN 18, BARNEVELD

BEL OF WHATSAPP:
(0342) 415 589

WWW.WESTENENG-MAKELAARDIJ.NL



WORDT DIT UW NIEUWE WONING?

Welkom in uw nieuwe (t)huis! Bij deze middenwoning profiteert u van een lichte keuken, nette afwerking, vier slaapkamers, een balkon en een vrije ligging.

De voor- en achtertuin zorgen ervoor dat het buitenshuis ook goed vertoeven is. De carport geeft u plek voor het parkeren van uw auto. Een ideale starterswoning!

THUISGEVOEL

“Bij een eerste bezichtiging draait het echt om úw gevoel: kan deze woning uw thuis worden? Dat thuisgevoel, daar ben ik altijd naar op zoek!”



Henk Westeneng





Woonkamer

Bij binnenkomst in de woonkamer valt gelijk op dat het een lichte ruimte betreft. De wanden zijn met een lichte kleur afgewerkt en er valt veel daglicht naar binnen dankzij het grote raampartij aan de achterzijde. Een neutrale basis zodat u hier met elke interieurstijl uit de voeten kunt.

In de ruimte kunt u een zithoek plaatsen en nabij de keuken is er nog plek voor een eettafel.

Verder is de woonkamer voorzien van een praktische trapkast en een deur naar de achtertuin.







Keuken

De keuken is aan de voorzijde van de woning gelegen en heeft een lichte, nette uitstraling.

De benodigde apparatuur is aanwezig zoals een 4-pits inductiekookplaat, afzuigkap, koel-/vriescombinatie, oven en een vaatwasmachine.

Helemaal compleet zodat u de lekkerste gerechten op tafel kunt zetten.

Een fijne bijkomstigheid; de keuken is voorzien van vloerverwarming.





Hal

De woning komen we binnen in de hal. In de hal treft u een toiletruimte met toilet en fonteintje en de meterkast aan.



Eerste verdieping

Met vier slaapkamers heeft elk gezinslid zijn/haar eigen plekje.

Op de eerste verdieping treffen we er drie aan, één aan de voorzijde en twee aan de achterzijde. Alle kamers zijn voorzien van een handmatig bedienbaar rolluik, die ter overname aangeboden worden.

De ouderslaapkamer bevindt zich aan de voorzijde en is zeer ruim te noemen.

Eén van de kamers aan de achterzijde geeft u toegang tot het balkon.

Verder is de eerste verdieping voorzien van kunststof kozijnen met HR++ glas.







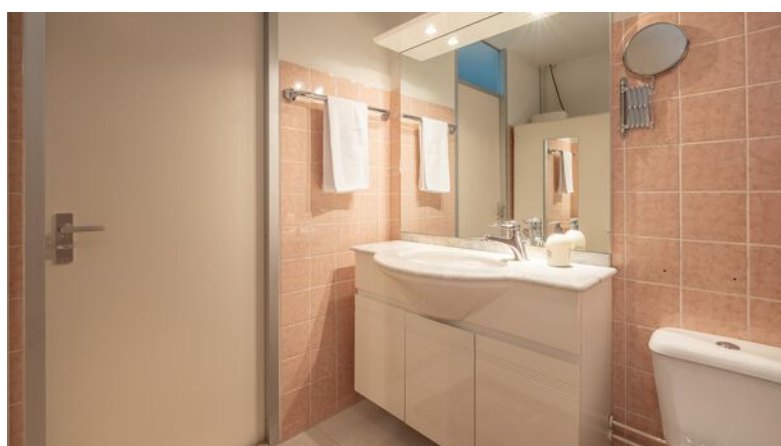

Badkamer

De badkamer is ruim en compleet dankzij het ligbad met douche, een wastafelmeubel met wastafel en een toilet. Verder zijn in de badkamer de witgoedaansluitingen aanwezig.

In de badkamer bevindt zich gedeeltelijk vloerverwarming.



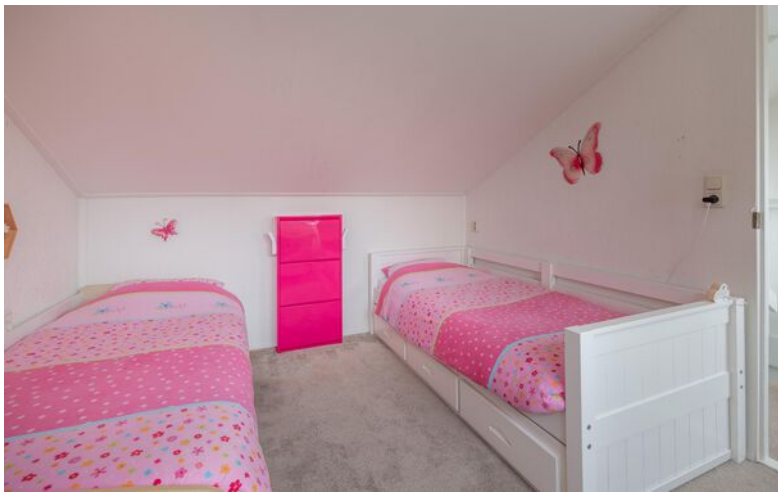

Tweede verdieping

Via een vaste trap bereiken we de tweede verdieping. Op de overloop treft u een bergruimte met opstelling van de cv-ketel aan. Verder geeft de overloop u toegang tot de vierde slaapkamer. Deze kamer heeft een uitstekende maatvoering en een nette afwerking.

De gehele verdieping is voorzien van kunststof kozijnen met HR++ glas en van handmatige bedienbare rolluiken (ter overname).



Achtertuint

Het buitenleven gaat zich in het vervolg hier afspelen als deze woning uw eigendom is en dat gaat wel goedkomen. U geniet hier namelijk zowel in de voor- als in de achtertuint!

De achtertuint is aangelegd met bestrating, kunstgras en beplanting. Er is voldoende plek voor een zithoek.





Voortuin

De voortuin is aangelegd met diverse beplanting en strakke bestrating. Hier kunt u zowel in de zon als in de schaduw vertoeven dankzij het elektrisch bedienbaar uitvalscherf, wat wordt uw favoriete plek?

Daarnaast bevindt zich hier een stenen berging, ideaal voor het stallen van de fietsen en het opbergen van het tuingereedschap en naast de berging treft u de carport aan, zo heeft u de auto ook altijd dichtbij huis.



Algemeen

- Energielabel B
- Handmatig bedienbare rolluiken eerste en tweede verdieping (ter overname)
- Elektrisch bedienbaar uitvalscherf voorzijde
- Vloerverwarming keuken en gedeelte van badkamer



Woonomgeving

De woning ligt in een kindvriendelijke, rustige omgeving aan het begin van het hofje. Verder zijn er meerdere parkeerplaatsen nabij de woning, zo is er altijd wel een plek voor uw eigen auto en de auto van uw visite.

De openbare voorzieningen zoals de supermarkt, scholen en andere voorzieningen bereikt u met enkele minuten.

Begane grond

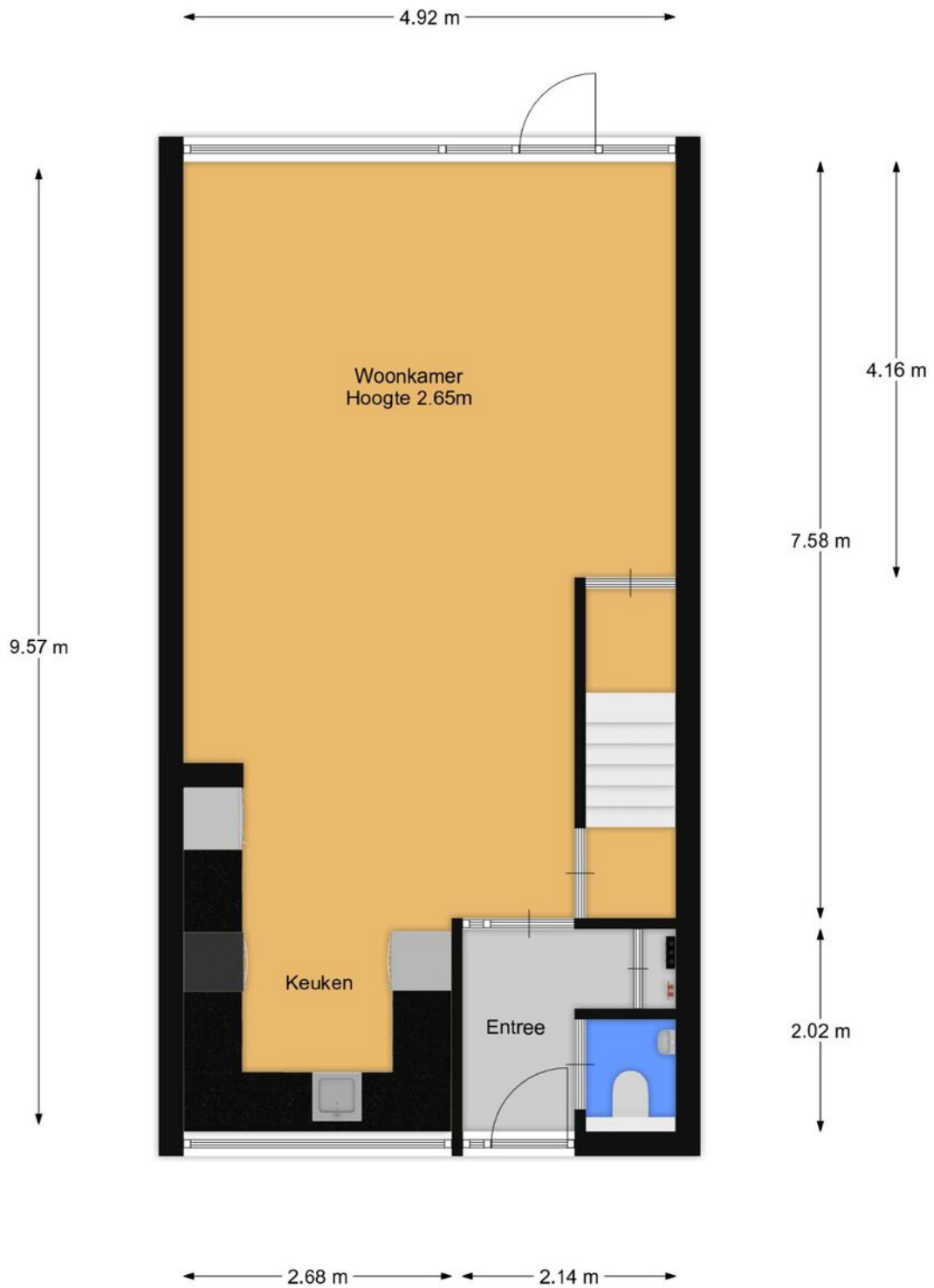

Eerste verdieping

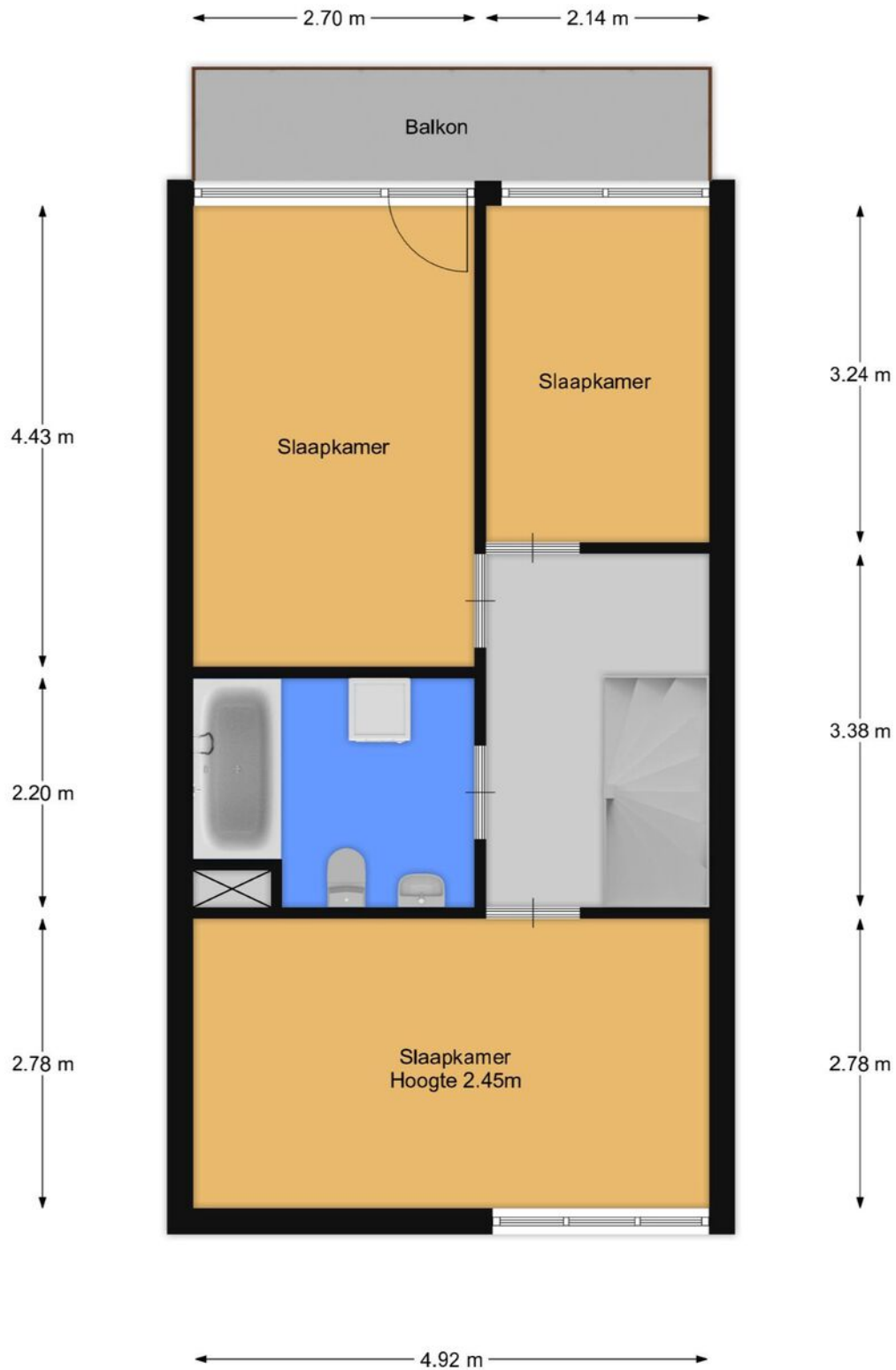

Tweede verdieping

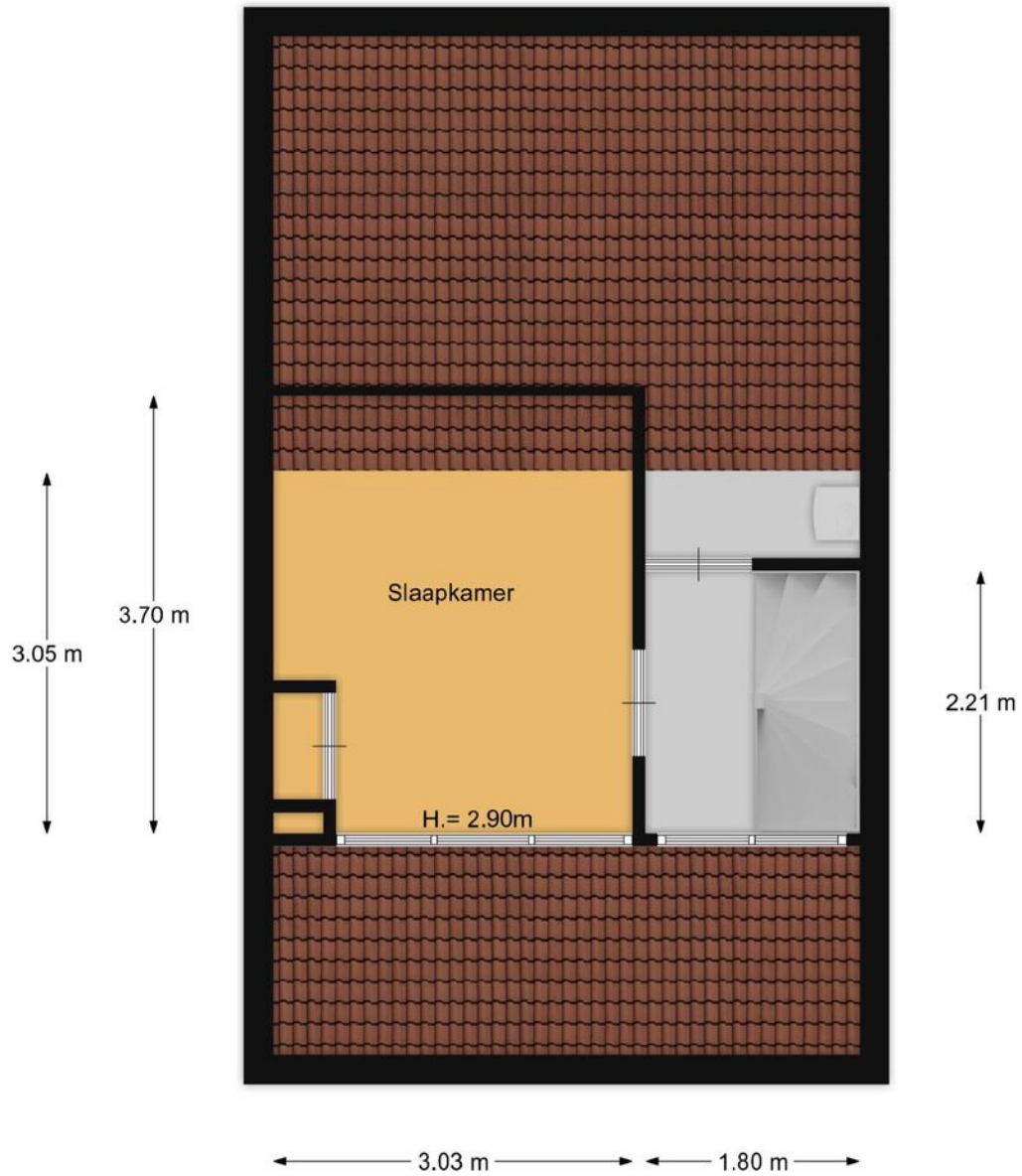

Schuur

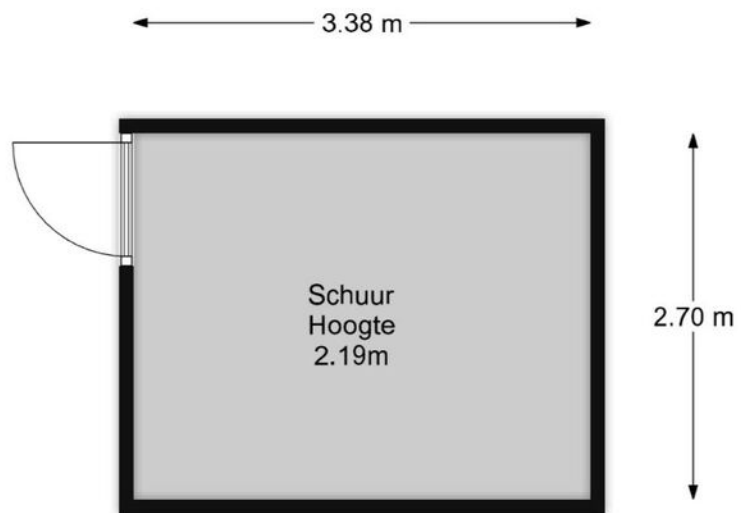

KADASTRALE KAART

Kadastrale kaart

Uw referentie: ---



| | | |
|---|---|--|
| <p>12345 Deze kaart is noordgericht</p> <p>Perceelnummer</p> <p>x Huisnummer</p> <p>— Vastgestelde kadastrale grens</p> <p>— Voorlopige kadastrale grens</p> <p>— Administratieve kadastrale grens</p> <p>— Bebouwing</p> | <p>Schaal 1: 500</p> <p>Kadastrale gemeente Barneveld</p> <p>Sectie G</p> <p>Perceel 4799</p> | <p>kadaster</p>  |
|---|---|--|

Voor een eersoludend uittreksel, geleverd op 12 december 2023
De bewaarder van het kadaster en de openbare registers

Aan dit uittreksel kunnen geen betrouwbare maten worden ontleend.
De Dienst voor het kadaster en de openbare registers behoudt zich de intellectuele eigendomsrechten voor, waaronder het auteursrecht en het databankrecht.

LIJST VAN ZAKEN

| | Blijft achter | Gaat mee | Ter overname |
|--|---------------|----------|--------------|
| Woning - Interieur | | | |
| Designradiator(en) | X | | |
| Verlichting, te weten | | | |
| - inbouwspots/dimmers | X | | |
| - opbouwspots/armaturen/lampen/dimmers | | X | |
| - losse (hang)lampen | | X | |
| (Losse)kasten, legplanken, te weten | | | |
| - Kast badkamer | X | | |
| - Andere kasten | | X | |
| Raamdecoratie/zonwering binnen, te weten | | | |
| - gordijnrails | X | | |
| - gordijnen | | | X |
| - overgordijnen | | | X |
| - rolgordijnen | X | | |
| - (losse) horren/rolhorren | X | | |
| - Rolluiken | | | X |
| Vloerdecoratie, te weten | | | |
| - vloerbedekking | X | | |
| - laminaat | X | | |
| Overig, te weten | | | |
| - schilderij ophangstelsel | X | | |
| Woning - Keuken | | | |
| Keuken (inbouw)apparatuur, te weten | | | |
| - kookplaat | X | | |
| - afzuigkap | X | | |
| - combi-oven/combimagnetron | X | | |
| - vriezer | | X | |
| - koel-vriescombinatie | X | | |
| - vaatwasser | X | | |
| - koffiezetapparaat | | X | |

LIJST VAN ZAKEN

| | Blijft achter | Gaat mee | Ter overname |
|--|---------------|----------|--------------|
| Woning - Sanitair/sauna | | | |
| Toilet met de volgende toebehoren | | | |
| - toilet | X | | |
| - toilethouder | X | | |
| - fontein | X | | |
| | | | |
| Badkamer met de volgende toebehoren | | | |
| - ligbad | X | | |
| - wastafel | X | | |
| - wastafelmeubel | X | | |
| - toilet | X | | |
| - toilethouder | X | | |
| | | | |
| Woning - Exterieur/installaties/veiligheid/energiebesparing | | | |
| Brievenbus | X | | |
| (Voordeur)bel | X | | |
| (Veiligheids)sloten en overige inbraakpreventie | X | | |
| Rookmelders | X | | |
| (Klok)thermostaat | X | | |
| Rolluiken | | | X |
| Zonwering buiten | X | | |
| Veiligheidsschakelaar wasautomaat | X | | |
| Waterslot wasautomaat | | X | |
| Warmwatervoorziening, te weten | | | |
| - CV-installatie | X | | |
| | | | |
| Isolatievoorzieningen (voorzetramen/radiatorfolie etc.), te weten | | | |
| - Radiatorfolie | X | | |
| | | | |
| Tuin - Inrichting | | | |
| Tuinaanleg/bestrating | X | | |
| Beplanting | X | | |
| | | | |
| Tuin - Verlichting/installaties | | | |
| Buitenverlichting | X | | |

LIJST VAN ZAKEN

| | Blijft achter | Gaat mee | Ter overname |
|--|---------------|----------|--------------|
| Tijd- of schemerschakelaar/bewegingsmelder | X | | |
| Tuin - Bebouwing | | | |
| Kasten/werkbank in tuinhuis/berging | X | | |
| Tuin - Overig | | | |
| Overige tuin, te weten | | | |
| - vlaggenmast(houder) | X | | |

VRAGENLIJST

| Vraag | Antwoord |
|--|----------|
| Bijzonderheden 1 A. | |
| Zijn er nadat u het perceel in eigendom hebt gekregen nog andere, eventuele aanvullende notariële of onderhandse akten opgesteld met betrekking tot het perceel? | Nee |
| Zo ja, welke? | |
| Bijzonderheden 1 B. | |
| Zijn er mondelinge of schriftelijke afspraken gemaakt over aangrenzende percelen? (Denk hierbij aan regelingen voor het gebruik van een poort, schuur, garage, tuin, overeenkomsten met meerdere burens, toezeggingen, erfafscheidingen.) | Nee |
| Zo ja, welke zijn dat? | |
| Bijzonderheden 1 C. | |
| Wijken de huidige terreinafscheidingen af van de kadastrale eigendomsgrenzen? (Denk hierbij ook aan strookjes grond van de gemeente die u in gebruik heeft, of grond van u die gebruikt wordt door de burens.) | |
| Zo ja, waaruit bestaat die afwijking? | |
| Bijzonderheden 1 D. | |
| Is een gedeelte van de woning, schuur, garage of schutting gebouwd op grond van de burens of andersom? | Nee |
| Zo ja, graag nader toelichten: | |
| Bijzonderheden 1 E. | |
| Heeft u grond van derden in gebruik? | Nee |
| Zo ja, welke grond? | |
| Bijzonderheden 1 F. | |
| Rusten er 'bijzondere lasten en beperkingen' op de woning en/of het perceel? (Bijzondere lasten en beperkingen kunnen privaatrechtelijke beperkingen zijn zoals (lijdende) erfdiensbaarheden (bijvoorbeeld een recht van overpad), kwalitatieve verplichtingen, kettingbedingen, vruchtgebruik, voorkeursrecht (bijvoorbeeld een eerste recht van koop), opstalrecht, erfpacht, huurkoop. Het kan ook gaan om publiekrechtelijke beperkingen zoals een aanschrijving van de gemeente in het kader van een illegale verbouwing) | Nee |
| Zo ja, welke? | |

VRAGENLIJST

| Vraag | Antwoord |
|---|----------|
| Bijzonderheden 1 G. | |
| Is de Wet voorkeursrecht gemeenten van toepassing? | Nee |
| Bijzonderheden 1 H. | |
| Is er een anti-speculatiebeding en/of zelfbewoningsplicht van toepassing op de woning? | Nee |
| Zo ja, hoe lang nog? | |
| Bijzonderheden 1 I. | |
| Is er sprake van een beschermd stads- of dorpsgezicht of loopt er een procedure tot aanwijzing daartoe? | Nee |
| Is er sprake van een gemeentelijk-, provinciaal-of rijksmonument of loopt er een procedure tot aanwijzing daartoe? | Nee |
| Is er volgens het bestemmingsplan sprake van een beeldbepalend of karakteristiek object? | Nee |
| Bijzonderheden 1 J. | |
| Is er sprake (geweest) van ruilverkaveling? | Nee |
| Zo ja, moet u hiervoor ruilverkavelingsrente betalen? | Nee |
| Zo ja, hoeveel en voor hoe lang? Bedrag: | |
| Duur: | |
| Bijzonderheden 1 K. | |
| Is er sprake van onteigening? | Nee |
| Bijzonderheden 1 L. | |
| Is de woning of de grond geheel of gedeeltelijk verhuurd of bij anderen in gebruik? | Nee |
| Zo ja: Is er een huurcontract/ gebruiksovereenkomst? | Nee |
| Indien er geen contract of overeenkomst is, beschrijf hieronder wat (mondeling) met de huurder/ gebruiker is afgesproken: | |
| Welk gedeelte is verhuurd/ in gebruik gegeven? | |
| Welke delen vallen onder gezamenlijk gebruik? | |
| Welke zaken zijn van de huurder en mag hij verwijderen bij ontruiming? (Bijvoorbeeld geiser, keuken, lampen.) | |
| Heeft de huurder een waarborgsom gestort? | Nee |

VRAGENLIJST

| Vraag | Antwoord |
|--|----------|
| Zo ja, hoeveel? | |
| Heeft u nog andere afspraken met de huurders gemaakt? | Nee |
| Zo ja, welke? | |
| Bijzonderheden 1 M. | |
| Is er over de woning een geschil/procedures gaande, al dan niet bij de rechter, huurcommissie of een andere instantie? (bijvoorbeeld onteigening/kwesties met burens, zoals erfdiensbaarheden, recht van overpad, erfafscheidingen e.d.) | Nee |
| Zo ja, welke is/zijn dat? | |
| Bijzonderheden 1 N. | |
| Is er bezwaar gemaakt tegen de waardebeschikking WOZ? | Nee |
| Zo ja, toelichting: | |
| Bijzonderheden 1 O. | |
| Zijn er door de overheid of nutsbedrijven verbeteringen of herstellingen voorgeschreven of aangekondigd die nog niet naar behoren zijn uitgevoerd? | Nee |
| Zo ja, welke? | |
| Bijzonderheden 1 P. | |
| Zijn er in het verleden subsidies of premies verstrekt die bij verkoop van de woning voor een deel kunnen worden teruggevorderd? | Nee |
| Zo ja, welke? | |
| Bijzonderheden 1 Q. | |
| Is de woning onbewoonbaar verklaard of in het verleden ooit onbewoonbaar verklaard geweest? | Nee |
| Zo ja, waarom? | |
| Bijzonderheden 1 R. | |
| Is er bij verkoop sprake van een omzetbelastingheffing? (Bijvoorbeeld omdat het een voormalig bedrijfsonroerendgoed is, of een woning met praktijkgedeelte, of omdat u pas ingrijpend verbouwd hebt.) | Nee |
| Zo ja, waarom? | |

VRAGENLIJST

| Vraag | Antwoord |
|--|--|
| Bijzonderheden 1 S. | |
| Hoe gebruikt u de woning nu? (Bijvoorbeeld woning, praktijk, winkel, opslag) | Woning |
| Is dat gebruik volgens de gemeente toegestaan? | Ja |
| Zo nee, heeft de gemeente dit strijdige gebruik wel eens bij u aangekaart? | Nee |
| Hoe heeft de gemeente dit strijdige gebruik bij u aangekaart? | |
| Gevels 2 A. | |
| Is er sprake (geweest) van vochtdoorslag of aanhoudend vochtige plekken op de gevels? | Ja |
| Zo ja, waar? | Geweest: 2e verdieping - voorkant - tussenstukje met dak burens nr. 3. Dit is gerepareerd door bouwbedrijf C. Leewis |
| Gevels 2 B. | |
| Zijn er (gerepareerde) scheuren/beschadigingen in/aan de gevels aanwezig? | Nee |
| Zo ja, waar? | |
| Gevels 2 C. | |
| Zijn de gevels tijdens de bouw geïsoleerd? | Nee |
| Zo nee, zijn de gevels daarna (deels) geïsoleerd? | Ja |
| Zo ja, wanneer heeft de isolatie van de gevels plaatsgevonden en met welk isolatiemateriaal? | 2e verdieping: +/- 2015: isoleren achter kunststof panelen (Keralit) boven ramen: Rockwool 1e verdieping: 2020: isoleren achter kunststof panelen (Keralit) onder ramen: Rockwool 2022: voorgevel: spouwmuurisolatie met Knauf Supafil Cavity wall Glaswol |
| Heeft u een certificaat of bewijs van het na-isoleren? | Ja |
| Is er sprake van volledige isolatie? | Ja |
| Zo nee, welke delen van de gevels zijn er niet geïsoleerd? | |
| Gevels 2 D. | |
| Zijn de gevels ooit gereinigd? | Nee |
| Zo ja, volgens welke methode en wanneer? | |
| Dak(en) 3 A. | |
| Hoe oud zijn de daken ongeveer? Platte daken: | platte dak carport waarschijnlijk voor 2010 vernieuwd. |

VRAGENLIJST

| Vraag | Antwoord |
|---|--|
| Overige daken: | van 1976 |
| Dak(en) 3 B. | |
| Heeft u last van daklekkages (gehad)? | Ja |
| Zo ja, waar? | Geweest: 2e verdieping - voorkant - tussenstukje met dak burens nr. 3. Dit is gerepareerd door bouwbedrijf C. Leewis |
| Dak(en) 3 C. | |
| Zijn er in het verleden gebreken geconstateerd aan de dakconstructie zoals scheve, doorbuigende, krakende, beschadigde en/of aangetaste dakdelen? | Nee |
| Zo ja, waar? | |
| Dak(en) 3 D. | |
| Heeft u het dak al eens (gedeeltelijk) laten vernieuwen c.q. laten repareren? | Nee |
| Zo ja, welk (gedeelte van het) dak en waarom? | |
| Dak(en) 3 E. | |
| Is het dak tijdens de bouw geïsoleerd? Platte daken: | Nee |
| Overige daken: | Nee |
| Zo nee, is het dak daarna geïsoleerd? Platte daken: | Nee |
| Overige daken: | Ja |
| Zo ja, wanneer heeft de isolatie plaatsgevonden en met welk isolatiemateriaal? | +/- 2015: 2x 8 cm dik Recticel RD 3,65 |
| Heeft u een certificaat of bewijs van het na-isoleren? | Nee |
| Is er sprake van volledige isolatie? Platte daken: | Nee |
| Overige daken: | Nee |
| Zo nee, welke delen zijn er niet geïsoleerd? | Hok bij CV-ketel en bergzolder achter slaapkamer zolder |
| Dak(en) 3 F. | |
| Zijn de regenwaterafvoeren lek of verstopt? | Nee |
| Zo ja, toelichting: | |
| Dak(en) 3 G. | |
| Zijn de dakgoten lek of verstopt? | Nee |
| Zo ja, toelichting: | |

VRAGENLIJST

| Vraag | Antwoord |
|--|--|
| Kozijnen, ramen en deuren 4 A. | |
| Van welk materiaal zijn de buitenkozijnen gemaakt? (bijvoorbeeld hout, kunststof of aluminium of een andersoortig materiaal) | begane grond: hout 1e en 2e verdieping: kunststof |
| Kozijnen, ramen en deuren 4 B. | |
| Wanneer zijn de buitenkozijnen, ramen en deuren voor het laatst geschilderd? | 2020 |
| Is dit gebeurd door een erkend schildersbedrijf? | Nee |
| Zo ja, door wie? | |
| Kozijnen, ramen en deuren 4 C. | |
| Functioneren alle scharnieren en sloten? | Ja |
| Zo nee, toelichting: | |
| Kozijnen, ramen en deuren 4 D. | |
| Zijn voor alle afsluitbare deuren, ramen etc. sleutels aanwezig? | Ja |
| Zo nee, voor welke deuren, ramen etc. niet? | |
| Kozijnen, ramen en deuren 4 E. | |
| Is er sprake van isolerende beglazing? | Ja |
| Zo ja, welk type glas? (bijvoorbeeld HR, HR+, HR++ of HR+++; zie de glassponning waarin doorgaans staat vermeld welke type glas er is geplaatst) | HR++ Van achtergevel begane grond niet bekend: waarschijnlijk HR |
| Is er sprake van isolerende beglazing in de gehele woning? | Ja |
| Zo nee, welke ramen zijn niet geïsoleerd? | |
| Kozijnen, ramen en deuren 4 F. | |
| Is er bij de isolerende beglazing sprake van condensvorming tussen het glas? (Denk aan lekkende ruiten.) | Nee |
| Zo ja, waar? | |
| Vloeren, plafonds en wanden 5 A. | |
| Is er sprake (geweest) van vochtdoorslag of optrekkend vocht op de vloeren, plafonds en/of wanden? | Nee |
| Zo ja, waar? | |

VRAGENLIJST

| Vraag | Antwoord |
|---|---|
| Vloeren, plafonds en wanden 5 B. | |
| Is er sprake (geweest) van schimmelvorming op de vloeren, plafonds en/of wanden? | Ja |
| Zo ja, waar? | 2e verdieping: buitenwand aan kant nr. 3 |
| Vloeren, plafonds en wanden 5 C. | |
| Zijn er (gerepareerde) of (verborgen) scheuren en/of beschadigingen in/aan vloeren, plafonds en/of wanden aanwezig? | Nee |
| Zo ja, waar? | |
| Vloeren, plafonds en wanden 5 D. | |
| Hebben zich in het verleden problemen voorgedaan met de afwerkingen? (Bijvoorbeeld loszittend tegelwerk, loslatend behang of spuitwerk, holklinkend of loszittend stucwerk, etc.) | Nee |
| Zo ja, waar? | |
| Vloeren, plafonds en wanden 5 E. | |
| Is er sprake (geweest) van gebreken aan de vloerconstructie, zoals scheve, doorbuigende, krakende, beschadigde en/of aangetaste vloerdelen? | Nee |
| Zo ja, waar? | |
| Vloeren, plafonds en wanden 5 F. | |
| Is er sprake van vloerisolatie? | Ja |
| Zo ja, wanneer heeft de isolatie van de vloer plaatsgevonden en met welk isolatiemateriaal? | 2022: Reflex Isolatiefolie PIF ISO80 T4 (RD 4,49) |
| Heeft u een certificaat of bewijs van het na-isoleren? | Ja |
| Is er sprake van volledige isolatie? | Ja |
| Zo nee, welke delen zijn er niet geïsoleerd? | |
| Fundering, kruipruimte en kelder 6 A. | |
| Is er sprake (geweest) van gebreken aan de fundering? | Nee |
| Zo ja, waar? | |
| Fundering, kruipruimte en kelder 6 B. | |
| Is de kruipruimte toegankelijk? | Ja |

VRAGENLIJST

| Vraag | Antwoord |
|--|---------------------------------------|
| Is de kruipruimte droog? | Meestal |
| Zo nee of meestal, toelichting: | in winter wat vochtig |
| Fundering, kruipruimte en kelder 6 C. | |
| Is er sprake van vochtdoorslag door de kelderwand? | Nee |
| Zo ja of soms, toelichting: | |
| Fundering, kruipruimte en kelder 6 D. | |
| Is de grondwaterstand in de afgelopen jaren waarneembaar gewijzigd of is er sprake van wateroverlast geweest? | Nee |
| Zo ja, heeft dit tot problemen geleid in de vorm van water in de kruipruimte c.q. kelder? | N.v.t |
| Zo nee, tot wat voor andere problemen heeft dit geleid? | |
| Installaties 7 A. | |
| Wat voor warmte-installatie(s) is/zijn er aanwezig in de woning? (bijvoorbeeld cv-installatie, WTW-systeem, WKO-systeem, (hybride) warmtepomp, airconditioning, zonneboiler, elektrische boiler, pelletkachel dan wel een andere installatie) | CV-installatie |
| Is/zijn de installatie(s) eigendom? | Ja |
| Zo nee, toelichting: (bijvoorbeeld de installatie(s) is/ zijn gehuurd of geleased. Tevens huur-/leaseprijs vermelden) | |
| Merk van de installatie(s): | Nefit |
| Type(nummer) van de installatie(s): | Trendline II HRC25 CW4 |
| Installatiedatum van de installatie(s): | 16-9-2015 |
| Op welke datum is/zijn deze installatie(s) voor het laatst onderhouden? | 20-12-2023 |
| Is het onderhoud uitgevoerd door een erkend bedrijf? | Ja |
| Zo ja, door wie? | Installatiebedrijf Schouten Renswoude |
| Installaties 7 B. | |
| Zijn er de afgelopen tijd zaken opgevallen ten aanzien van de installatie(s)? (bijvoorbeeld de cv-installatie moet meer dan 1 keer per jaar bijgevuld worden of de installatie functioneert niet goed) | Nee |
| Zo ja, wat is u opgevallen? | |
| Installaties 7 C. | |

VRAGENLIJST

| Vraag | Antwoord |
|---|----------------------|
| Zijn er radiatoren die niet warm worden? | Nee |
| Zo ja, welke? | |
| Installaties 7 D. | |
| Zijn er radiatoren of (water)leidingen die lekken? | Nee |
| Zo ja, waar en welke? | |
| Installaties 7 E. | |
| Zijn er radiatoren of (water)leidingen die ooit zijn bevroren? | Nee |
| Zo ja, waar? | |
| Installaties 7 F. | |
| Heeft u vloerverwarming in de woning? | Ja |
| Zo ja, betreft dit elektrische vloerverwarming, vloerverwarming met warm water of anders? Elektrisch: | Ja |
| warm water: | Ja |
| overig, namelijk | |
| Waar bevindt zich de elektrische vloerverwarming? | Badkamer |
| Waar bevindt zich de vloerverwarming met warm water? | Begane grond, keuken |
| Waar bevindt zich de overige vloerverwarming? | |
| Installaties 7 G. | |
| Zijn er vertrekken die niet (goed) warm worden? | Nee |
| Zo ja, welke? | |
| Installaties 7 H. | |
| Heeft de woning zonnepanelen die uw eigendom zijn? | Nee |
| Heeft de woning zonnepanelen die worden gehuurd of geleased? | Nee |
| Kan het huurcontract/ leasecontract worden overgenomen door koper? Zo ja, dan overnamecontract opvragen. | Nee |
| Hoeveel zonnepanelen zijn er aanwezig? Aantal: | |
| Zo ja, blijven de zonnepanelen achter? | Nee |
| Wat is de capaciteit van één zonnepaneel? (De capaciteit van zonnepanelen wordt uitgedrukt in Wattpiek (Wp). Bijvoorbeeld één zonnepaneel levert 390 Wp. | |
| Functioneren alle zonnepanelen? | Nee |

VRAGENLIJST

| Vraag | Antwoord |
|--|----------|
| Wat is het merk/ type van de zonnepanelen? | |
| Maakt u gebruik van een app om de opbrengst van de zonnepanelen te bekijken? | Nee |
| Zo ja, welke? | |
| In welk jaar zijn de zonnepanelen geplaatst en door wie? | |
| Jaar: | |
| Installateur: | |
| Is de btw over het aankoopbedrag teruggevraagd van de belastingdienst? | Nee |
| Hoeveel stroom heeft u het afgelopen jaar opgewekt? Jaar: | |
| Aantal kWh: | |
| Hoe lang zit er nog fabrieksgarantie op de zonnepanelen? | |
| Zijn de zonnepanelen aangeschaft met subsidie? | Nee |
| Zo ja, moet de subsidie worden terugbetaald? | N.v.t |
| Zo ja, welk bedrag moet worden terugbetaald? | |
| Installaties 7 I. | |
| In welk jaar zijn voor het laatst de aanwezige schoorsteenkanalen/rookgasafvoeren geveegd/gereinigd? | n.v.t. |
| Installaties 7 J. | |
| Wanneer heeft u de aanwezige schoorsteenkanalen voor het laatst gebruikt? | n.v.t. |
| Is de trek van aanwezige schoorsteenkanalen goed? | Ja |
| Installaties 7 K. | |
| Zijn er onderdelen van de elektrische installatie vernieuwd? (onder de elektrische installatie wordt verstaan alle elektra leidingen/ schakelaars stopcontacten, meterkast e.d.) | Nee |
| Zo ja, wanneer en welke onderdelen? | |
| Zijn er gebreken aan de elektrische installatie? | Nee |
| Zo ja, welke? | |
| Installaties 7 L. | |
| Is er een laadpaal aanwezig voor een elektrische auto? | Nee |
| Zo ja, waar bevindt deze zich? | |
| Blijft deze achter? | Nee |
| Installaties 7 M. | |

VRAGENLIJST

| Vraag | Antwoord |
|---|----------------|
| Is er mechanische ventilatie of een soortgelijk systeem aanwezig? | Ja |
| Zo ja, functioneert dit systeem naar behoren? | Ja |
| Zo nee, toelichting: | |
| Wanneer is dit systeem voor het laatst onderhouden? | 2019 |
| Hoe oud is dit systeem ongeveer? | 1976? |
| Installaties 7 N. | |
| Is er een domoticasysteem of een soortgelijk systeem aanwezig? (Een domoticasysteem bedient de verwarming, verlichting, verwarming, audio, ventilatie e.d. automatisch) | Nee |
| Zo ja, functioneert dit systeem naar behoren? | Ja |
| Zo nee, toelichting: | |
| Hoe oud is dit systeem ongeveer? | |
| Installaties 7 O. | |
| Zijn er rookmelders op ieder verdieping aanwezig? | Ja |
| Zo ja, hoe oud zijn de rookmelders ongeveer? | 2019 |
| Sanitair, riolering en keuken 8 A. | |
| Zijn er beschadigingen aan wastafels, douche, bad, toiletten, gootstenen en kranen? | Ja |
| Zo ja, welke? | Bad bij afvoer |
| Sanitair, riolering en keuken 8 B. | |
| Hoe oud is de badkamer ongeveer? | 1976 |
| Sanitair, riolering en keuken 8 C. | |
| Lopen de afvoeren van wastafels, douche, bad, toiletten, gootstenen en kranen goed door? | Ja |
| Zo nee, welke niet? | |
| Sanitair, riolering en keuken 8 D. | |
| Is de woning aangesloten op het gemeentelijke riool? | Ja |
| Sanitair, riolering en keuken 8 E. | |
| Zijn er gebreken (geweest) aan de riolering, zoals breuken, stankoverlast, lekkages, etc.? | Nee |

VRAGENLIJST

| Vraag | Antwoord |
|---|--|
| Zo ja, welke? | |
| Sanitair, riolering en keuken 8 F. | |
| Is er een andere voorziening, zoals een septictank, beerput of dergelijk aanwezig? | Nee |
| Zo ja, wat is er aanwezig en hoe dient dit te worden onderhouden? | |
| Sanitair, riolering en keuken 8 G. | |
| Van welk jaar dateert de keukenopstelling ongeveer? | 2014 |
| Sanitair, riolering en keuken 8 H. | |
| Van welk jaar dateert de inbouwapparatuur ongeveer? | 2014 |
| Functioneert alle inbouwapparatuur? | Nee |
| Zo nee, welk inbouwapparaat functioneert niet? | Van de combi-oven functioneert de magnetronfunctie niet. |
| Sanitair, riolering en keuken 8 I. | |
| Heeft u een kokend water kraan? (bijvoorbeeld een Quooker kraan of een soortgelijke kraan) | Nee |
| Zo ja, functioneert deze kraan naar behoren en hoe oud is deze kraan ongeveer? | |
| Diversen 9 A. | |
| Wat is het bouwjaar van de woning? | 1976 |
| Diversen 9 B. | |
| Zijn er asbesthoudende materialen in/op de woning/ bijgebouw(en) aanwezig? (bijvoorbeeld asbest zeil, een asbestplaat die onder en/of achter de CV ketel is geplaatst, asbesthoudend isolatiemateriaal om de verwarmingsbuis, asbesthoudend koord bij oude cv-ketels/gaskachels, asbestgolfplaten e.d.) | Nee |
| Zo ja, welke en waar? | |
| Diversen 9 C. | |
| Blijft er in de woning zeil achter, al dan niet vastgelijmd, dat is aangeschaft tussen 1955 en 1982? | Nee |
| Diversen 9 D. | |

VRAGENLIJST

| Vraag | Antwoord |
|--|-------------|
| Is er sprake van loden leidingen in de woning? | Nee |
| Zo ja, waar? | |
| Diversen 9 E. | |
| Is er een Japanse duizendknoop aanwezig in de tuin? (Een Japanse duizendknoop is een exotische plant, welke moeilijk te verwijderen is. De sterke wortelstokken en stengels van de Japanse duizendknoop zijn in staat om schade te veroorzaken aan gebouwen, leidingen en wegen) | Nee |
| Diversen 9 F. | |
| Is er in puin/asbest afval in de grond/tuin aanwezig? | Nee |
| Diversen 9 G. | |
| Heeft u elders lekkages gehad? (dus los van het dak/sanitair/ riolering) | Nee |
| Diversen 9 H. | |
| Is de grond verontreinigd? | Nee |
| Zo ja, is er een onderzoeksrapport? | Nee |
| Zo ja, heeft de gemeente/provincie een onderzoeks- of saneringsbevel opgelegd? | Nee |
| Diversen 9 I. | |
| Is er een olietank aanwezig of aanwezig geweest? | Nee |
| Zo ja, is deze gesaneerd/verwijderd? | N.v.t |
| Als deze is gesaneerd, waar is de olietank op het perceel gesitueerd? | |
| Is er een Kiwa-certificaat aanwezig? | Nee |
| Diversen 9 J. | |
| Is er sprake van overlast door ongedierte in of (rond)om de woning? (Denk aan muizen, ratten, kakkerlakken, etc.) | Nee |
| Zo ja, waar? | |
| Diversen 9 K. | |
| Is de woning aangetast door houtworm, boktor, ander ongedierte of zwam? | Niet bekend |
| Zo ja, waar? | |

VRAGENLIJST

| Vraag | Antwoord |
|--|----------|
| Zo ja, is deze aantasting al eens behandeld? | |
| Zo ja, wanneer? | |
| Zo ja, door welk bedrijf? | |
| Diversen 9 L. | |
| Is er sprake van chlorideschade (betonrot)? (Betonrot komt vooral voor in kruipruimtes van woningen gebouwd tussen 1965 en 1981 die voorzien zijn van betonnen vloerelementen van het merk Kwaaitaal of Manta. Ook andere beton- elementen - bijvoorbeeld balkons - kunnen aangetast zijn) | Nee |
| Zo ja, waar? | |
| Diversen 9 M. | |
| Hebben er verbouwingen en/of bijbouwingen plaatsgevonden in en/of om de woning? | Nee |
| Zo ja, welke ver-/bijbouwingen? | |
| Zo ja, in welk jaartal? | |
| Zo ja, door welk bedrijf zijn deze uitgevoerd? | |
| Diversen 9 N. | |
| Zijn er verbouwingen of uitbreidingen uitgevoerd zonder omgevingsvergunning (voorheen bouwvergunning)? | Nee |
| Zo ja, welke? | |
| Diversen 9 O. | |
| Is er sprake van glasvezel internet? | Ja |
| Diversen 9 P. | |
| Bent u in het bezit van een definitief energieprestatiecertificaat/energielabel? | Ja |
| Zo ja, welke label? | B |
| Vaste lasten 10 A. | |
| Hoeveel betaalde u voor de laatste aanslag onroerendezaakbelasting? | |
| Belastingjaar? | 2022 |
| Vaste lasten 10 B. | |

VRAGENLIJST

| Vraag | Antwoord |
|---|--|
| Wat is de WOZ-waarde? | 328000 |
| Peiljaar? | 2023 |
| Vaste lasten 10 C. | |
| Hoeveel betaalde u voor de laatste aanslag waterschapslasten? | 312 |
| Belastingjaar? | 2023 |
| Vaste lasten 10 D. | |
| Hoeveel betaalde u voor de laatste aanslag gemeentelijke belastingen? (zoals rioolheffing en afvalstoffenheffing e.d.) | 1162 |
| Belastingjaar? | 2023 |
| Vaste lasten 10 E. | |
| Welke voorschotbedragen betaalt u maandelijks aan de nutsbedrijven? Gas: | |
| Elektra: | |
| Water: | 16 |
| Stadsverwarming: | |
| Anders: | Gas en elektra: samen € 104,- per maand. |
| Te weten: | 104 |
| Wat is uw jaarverbruik voor gas/ elektriciteit en water? Gas (m ³): | 589 |
| Elektriciteit hoog (kWh): | 1719 |
| Elektriciteit laag (kWh): | 1113 |
| Elektriciteit totaal (kWh): | 2832 |
| Water (m ³): | 96 |
| Stadsverwarming (GJ): | |
| Anders: | |
| Met hoeveel bewoners bewoonde u de woning? Aantal: | 6 |
| Vaste lasten 10 F. | |
| Zijn er lease- en/of huurkoopcontracten? (Bijvoorbeeld keuken, kozijnen, cv-ketel, etc.) | Nee |
| Zo ja, welke? | |
| Zijn deze contracten overdraagbaar op de koper? Let op! Veel lease- en huurkoopcontracten zijn niet langer overdraagbaar op een koper. Neem hiervoor contact op met de betreffende leverancier. | Nee |

VRAGENLIJST

| Vraag | Antwoord |
|---|----------|
| Hoe lang lopen de contracten nog en wat is de eventuele afkoopsom? Afkoopsom: | |
| Duur: | |
| Vaste lasten 10 G. | |
| Als er sprake is van erfpacht of opstalrecht hoe hoog is dan de canon per jaar? | |
| Heeft u alle canons betaald? | N.v.t |
| Is de canon afgekocht? | N.v.t |
| Zo ja, tot wanneer? | |
| Vaste lasten 10 H. | |
| Heeft u alle gemeentelijke belastingen die u verschuldigd bent al betaald? | Ja |
| Zijn er variabele bedragen voor gemeenschappelijke poorten, inritten of terreinen? | Nee |
| Zo ja, hoe hoog en waarvoor? | |
| Vaste lasten 10 I. | |
| Heeft u, om in de straat te parkeren, een parkeervergunning nodig? | Nee |
| Hoeveel parkeervergunningen kunnen er maximaal worden aangevraagd? | |
| Wat zijn de kosten voor deze parkeervergunning(en) per jaar? | |
| Garanties 11 A. | |
| Zijn er lopende onderhoudscontracten en/of garantieregelingen overdraagbaar aan de koper? (Zoals dakbedekking, cv-installatie, dubbele beglazing, etc.) | Nee |
| Zo ja, welke? | |
| Nadere informatie 12 A. | |
| Overige zaken(Overige zaken die de koper naar uw mening moet weten) | n.v.t. |



WONEN IN DE OMGEVING BARNEVELD

Een oud spreekwoord zegt 't: zoals het klokje thuis tikt, tikt het nergens. Dat klokje herinnert aan thuis, aan dat gevoel van ergens op je gemak zijn. Dat is precies de spijker op z'n kop. Barneveld wil haar inwoners een comfortabele en veilige leefomgeving bieden. Een plek van thuis!

KIPPENDORP

Wonen in Barneveld, wat betekent dat eigenlijk? Wat biedt ons kippendorp u als inwoner? Veel Nederlanders kennen Barneveld vanuit de pluimveeteelt, die in Barneveld op allerlei plekken zichtbaar is. Vandaar de naam 'kippendorp'. Barneveld biedt echter veel meer dan alleen kippen en eieren...

DORPSHART

Als u iemand van buiten Barneveld op straat vraagt wat Barneveld aantrekkelijk maakt, krijgt u vaak hetzelfde antwoord. 'Een dorpse sfeer, maar wel met stadse voorzieningen. Er is altijd wat te doen in het dorp.' Het gezellige dorps hart met z'n ruime winkelaanbod en gezellige terrassen biedt voor elk wat wils!

NOSTALGIE

Het dorpse karakter komt duidelijk terug in de jaarlijkse Oud Veluwe

Markt. Op zes achtereenvolgende donderdagen in juli en augustus is het dorps hart één brok nostalgie. Een gezellig evenement, waar ook veel toeristen op afkomen. Oude ambachten, een gezellige markt, een optocht met oud-Veluwse klederdracht, kinderwagens, fietsen, speelgoed en poppen- en bolderwagens maken de markt compleet.

BALLONFIESTA

Vlakbij het centrum vindt u het Schaffelaarse bos, met zijn prachtige kasteel. Een heerlijke omgeving voor een wandeling! Datzelfde bos is met zijn Koewei het jaarlijkse decor voor het internationale Ballonfiesta. Tijdens dit evenement zijn prachtige ballonnen van over de hele wereld te bewonderen.

Zomaar een greep uit wat Barneveld te bieden heeft. Onze makelaars vertellen u graag meer!

FEITEN OVER BARNEVELD

- De gemeente Barneveld bestaat uit de dorpen Barneveld, Voorthuizen, Garderen, Kootwijk, Kootwijkerbroek, Stroe, Terschuur, Achterveld en De Glind

- Het dorp Barneveld zelf heeft zo'n 35.000 inwoners. De totale gemeente heeft circa 60.000 inwoners

- Bereikbaarheid: de gemeente ligt pal aan de snelwegen A1 en A30 en heeft drie treinstations: Barneveld-Noord, Barneveld-Centrum en Barneveld-Zuid.

Uw droom- woning gezien? Bezichtigen!

We maken graag een vrijblijvende afspraak voor een bezichtiging. Tijdens deze afspraak is er persoonlijke aandacht voor u én uw vragen. Bij een bezichtiging kunt u zich eventueel laten bijstaan door een aankoopmakelaar.

Hieronder vindt u een uitleg over veelvoorkomende termen en de gang van zaken tijdens een koopproces.

€€ BIEDING

Direct na de bezichtiging een bod uitbrengen? Een bod bestaat uit een prijs in euro's die u wilt betalen voor de woning. Daarnaast bestaat een bieding ook uit een opleverdatum en eventuele voorbehouden. Op grond van één van deze voorbehouden kan een koper de koopovereenkomst ontbinden. De meest voorkomende voorbehouden zijn:

Voorbehoud van financiering

Bij het maken van een voorbehoud van financiering geeft u aan de woning te kopen, mits er een financiering bij een hypotheekverstrekking instelling verkregen wordt. Dit voorbehoud kan voor een periode van een nader te bepalen periode gelden. U kunt ook een voorbehoud maken voor een kleiner deel van de koopsom.

Voorbehoud bouwkundige keuring

Bij het maken van een voorbehoud van bouwkundige keuring werkt de verkoper uiteraard mee aan de keuring. De koper is vrij in het kiezen van een keurder. Er wordt wel een termijn afgesproken tot wanneer u gebruik kunt maken van dit voorbehoud.

Voorbehoud verkoop eigen woning

Bij het maken van een voorbehoud verkoop eigen woning heeft koper de mogelijkheid om binnen een afgesproken termijn zijn eigen woning te verkopen.

Als er een bod is gedaan en er geen voorkeursrecht is gegeven aan een andere belangstellende, wordt uw bod in behandeling genomen. De verkoper kan overigens besluiten niet in te stemmen met de door u gestelde voorwaarden.

Is de woning verkocht als de vraagprijs wordt geboden?

Nee, de vraagprijs is een uitnodiging tot het doen van een bod. Pas als een bod door de verkoper wordt geaccepteerd, of als de bieder het tegenbod van de verkoper accepteert, is er een mondelinge koopovereenkomst. Na deze overeenstemming wordt er een schriftelijke koopovereenkomst opgesteld.

IN ONDERHANDELING

De makelaar gaat uw bod met de verkoper bespreken. U bent pas 'in onderhandeling' als de verkopende partij reageert op uw voorstel door het doen van een tegenbod.

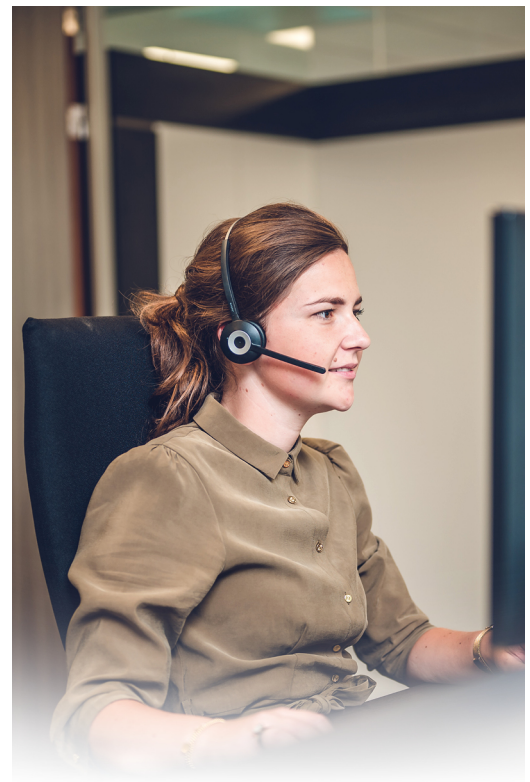

U bent dus nog niet in onderhandeling op het moment dat wij aangeven dat wij uw bieding zullen bespreken met de verkoper. Zodra wij in onderhandeling gaan met u of uw makelaar, wordt er onderhandeld totdat er over de prijs en alle voorwaarden overeenstemming is bereikt. Stel dat er meerdere partijen interesse tonen, dan worden zij in de gelegenheid gesteld om eenmalig een eindvoorstel neer te leggen. U wordt als eerste kandidaat dan ook verzocht om uw eindvoorstel in te dienen. U bent hiertoe uiteraard niet verplicht. De verkoper beslist uiteindelijk wie hij de woning gunt. Is er geen overeenstemming bereikt? Dan wordt de onderhandeling afgebroken en is de makelaar vrij om met andere partijen in onderhandeling te gaan.

VERKOOP BIJ INSCHRIJVING

Wat houdt verkoop bij inschrijving in? Wanneer er veel belangstelling is voor een woning, kan in overleg met de verkoper besloten worden om de woning te verkopen via inschrijving. Dit zal de makelaar aangeven op het moment dat iemand een bod wil doen. Alle geïnteresseerden krijgen een gelijke kans en mogen voor een bepaalde datum/tijdstip een bod uitbrengen.

Wordt een bod besproken met andere bidders?

Dit zal nooit gebeuren. Biedingen worden door de makelaar alleen besproken met de verkoper. Er wordt ook niet onderhandeld over biedingen.

Moet de verkoper het hoogste bod accepteren?

Nee, als het hoogste bod voor de verkoper niet acceptabel is, kan hij beslissen om het niet te verkopen. Ook kan een verkoper bijvoorbeeld een bod zonder voorbehouden (voorbehoud van financiering, bouwkundige keuring, verkoop eigen woning) accepteren dat lager is dan een bod met voorbehouden.

Wanneer is er sprake van een overeenkomst?

Als een particulier een woning koopt om zelf te gaan bewonen komt er een koopovereenkomst tot stand als alle betrokken partijen de koopovereenkomst getekend hebben. Wanneer een zakelijke koper of belegger een woning koopt, is een mondelinge overeenkomst al een koopovereenkomst.



DE KOOPOVEREENKOMST

Op het moment dat de onderhandelingen zijn afgerond en er overeenstemming is bereikt, worden de afspraken tussen de verkoper en koper vastgelegd in een koopovereenkomst. Hiervoor wordt gebruikt gemaakt van een standaard NVM-model koopovereenkomst. Alle mondelinge afspraken zijn hierin schriftelijk vastgelegd. Zodra alle partijen de koopovereenkomst hebben ondertekend, zal de koopovereenkomst naar de notaris worden verzonden. Aan de hand van onder andere de koopovereenkomst zal de notaris de akte van levering opmaken.

Bijkomende kosten: kosten koper

Bij het kopen van een bestaande woning krijgt u meestal te maken met een aantal bijkomende kosten, zoals overdrachtsbelasting en notariskosten (voor onder meer het passeren van de akte van levering). De bijkomende kosten voldoet de koper.

Aanvullend zijn er nog kosten die betrekking hebben op de financiering, zoals afsluitprovisie, taxatiekosten, kosten voor een hypotheekakte en eventueel Nationale Hypotheek Garantie (NHG). Een voordeel is dat deze financieringskosten over het algemeen aftrekbaar zijn voor de Inkomstenbelasting.

Waarborgsom of bankgarantie Het is gebruikelijk dat een koper enige tijd na het tot stand komen van de koopovereenkomst een waarborgsom stort op de rekening van de notaris. De waarborgsom bedraagt 10% van de overeengekomen koopsom. De waarborgsom wordt vaak vervangen door het stellen van een bankgarantie. Dit is een garantieverklaring van een Nederlandse bankinstelling. Door deze garantieverklaring garandeert de bank dat de koper zijn verplichtingen, voortvloeiende uit de koopakte, zal nakomen voor het bedrag dat genoemd is. Let wel: bijna alle notarissen rekenen momenteel een



ONDERZOEKSP LICHT

De verkoper heeft een wettelijke meldingsplicht. Hij/zij heeft de plicht om eventuele gebreken te melden. Denk bijvoorbeeld aan de bouwkundige staat van het pand of de fundering. Indien bepaalde zaken bij verkoper niet bekend zijn, kan een verkoper daar niets over melden. Een koper heeft een wettelijke onderzoeksplicht en moet zich inspannen om onder andere de staat van de woning en de bestemmingsplanmogelijkheden te onderzoeken.

Ouderdomsclausule

Een oudere woning heeft niet alle (technische) kenmerken van een nieuwbouwwoning.

Door oudere bouwmaterialen en andere eisen in de betreffende bouwperiode kan het zijn dat de woning bijvoorbeeld minder goed geïsoleerd is dan een moderne woning. De ouderdomsclausule is bedoeld om de koper van een oudere

woning erop te wijzen dat hij aan een oudere woning niet dezelfde eisen mag stellen als aan een nieuwe woning.

Niet-bewonersclausule/ eigenarenclausule

Het is mogelijk dat een verkoper niet (recent) in de woning gewoond heeft. Denk aan een erfgenaam of een belegger. De verkoper kan dan niet alles van de woning weten. Zaken die pas bij het bewonen aan het licht komen kan de verkoper dus ook niet melden.



DE OVERDRACHT

Enige tijd voor de overdrachtsdatum ontvangt u van de notaris een uitnodiging voor de afwikkeling en ondertekening van de leveringsakte. Hierdoor vindt de eigendomsoverdracht plaats. Voorafgaand aan de overdracht vindt er een inspectie plaats van de woning. Als er een hypotheek op de woning gevestigd dient te worden, wordt aansluitend de hypotheekakte gepasseerd.



BIEDLOGBOEK

Per 1 januari 2023 is het gebruik van een digitaal biedlogboek bij verkoop van woningen verplicht. Dat betekent dat ieder die een bod op een woning heeft uitgebracht, inzicht kan krijgen in de biedingen. Hierdoor wordt het koopproces transparant voor iedereen. Wanneer de woning definitief verkocht is, kan het biedlogboek worden verstuurd naar alle bidders.



Wilt u meer weten over onze werkwijze of heeft u een andere vraag? Laat het weten!

Henk Westeneng



SPREKT DE WONING U AAN?

Bekijk onze 360° foto's, video en plattegronden op Funda om een nog betere indruk te krijgen van deze woning.

EIGEN WONING VERKOPEN?

Onze makelaars komen graag bij u langs om gratis de waarde van uw huidige woning te bepalen! Indien u dat wenst hoopt de makelaar tegelijkertijd de werkwijze van ons kantoor uit te leggen.

De informatie in deze brochure is met zorgvuldigheid samengesteld. Onzerzijds wordt echter geen enkele aansprakelijkheid aanvaard voor enige onvolledigheid, onjuistheid of anderszins, dan wel de gevolgen daarvan. Alle opgegeven maten en oppervlakten zijn indicatief.

KUNNEN WIJ U HELPEN?

Indien u nog vragen heeft, kunt u contact opnemen met ons kantoor. De openingstijden van ons kantoor zijn:

Van maandag t/m vrijdag:
08.00-12.30 en 13.00-17.00
's Avonds en op zaterdagmorgen:
Op afspraak

Uw contactpersoon is buiten kantoor tijden (18.30-22.00 uur) op het onderstaande nummer(s) bereikbaar:



Jan Westeneng
06-51519541



Henk Westeneng
06-24870518



Wij reageren altijd snel!
Stuur gewoon een
Whatsapp bericht en wij
helpen u direct.



(0342) 415 589



WESTENENG
MAKELAARS • TAXATEURS O.Z.

HARTELIJK WELKOM!
THORBECKELAAN 18, BARNEVELD

BEL OF WHATSAPP:
(0342) 415 589